Shnaghai, Friday, September 12, 1919. No. 16,727.
THE SHUN PAO, CHINESE DAILY NEWS
Published every Morning and Sunday. Established 1872.

申報

中華民國八年
西曆一千九百十九年
九月十二號星期五
舊曆己未閏七月十九日
今天四張售大洋三分
第一萬六千七百二十七號

本館設上海英租界山東路漢口路轉角第二十四號總理及編輯室電話一五七六號營業部電話九十五號公用日夜電話一五二七號

本館定報價目
中國境內逐日寄每月洋一元三個月洋三元每六個月洋六元全年洋十二元歐美各國全年洋二十五元半年洋十二元六角報資先惠郵票不收

本館廣告刊例
頭等 登於評前封面及第一張中縫以二行起碼 第一日每行一元二角 第二日起每行七角五分
二等 登於中縫除第一張中縫外以二行起碼 第一日每行六角 第二日起每行五角
三等 長行告白以三行起碼 第一日每行四角五分 第二日起每行三角
四等 短行告白以五十字起碼 第一日每字六厘 第二日起每字五厘

聘請製造餅乾專師

茲有滬上公司需聘專師一位凡有精於製造各種餅乾者如願就聘即請將年歲籍貫何處出身曾在何處任過職務并須俸金幾何現住地址詳細開列投交申報館第十一號信箱合則函約延聘不合恕不作覆 乙917

商務印書館 學生雜誌

本號要目 ▲青年之頭腦 ▲解放之哲學 ▲吸力 ▲身長之研究 ▲說色 ▲大豆功用及暢銷海外之原因 ▲木纖維製造法 ▲圖解數學之一斑 ▲技擊叢刊合戰 ▲近代戲劇家傳 ▲湖南水口山鑛調查記 ▲金屬腐蝕法等 此外尚有小說等記載英文等名目繁多不克詳載 每冊一角五分 半年八角 全年一元五角 郵費每冊一分半

蔣智由啟事

智由前得國務總理一電一書業已辭謝心迹昭白無足更論謹明此事實耳 蔣智由啟 甲A2895

俄商榮大洋行啟事

今有克和輪船運到俄國全新鮮豐裕魚行接洽此佈 虹口斐倫路卅號榮大洋行帳房啟 乙A3953

英大馬路望平街口五芳齋糕糰大麪舖

本號自開張以來歷有年數不惜工資聘請名師精製喜慶糕桃四時細點各種煎炒食品早蒙各界賞酌均稱味美適口無容贅詞近來麪業友因米珠薪桂度日窘艱要求店主增加工資全體罷工刻已調解準於陽曆九月十二號照常營業恐未週知特此登報聲明 乙A3951

遺失方單

啟者今有祖墳一區坐落上海縣徐家鎮西念八保五六圖內業戶張春林名下第三百八十二號則田五分一厘三毫正計方單兩紙共田九分八厘二毫正此單業已遺失如有人得悉此單下落送至徐家鎮西首大有南貨店內張姓宅內者決當重謝倘一禮拜內不送到則此單已無作為廢紙另行設法出售特登申新兩報聲明 徐家滙鎮張宅具 戊A4075

華昌貿易公司 營業要項

本公司在美政府註册設立紐約多歷年所與英美各大廠家訂立專銷合同以輸入各種機器匹頭五金紙張電料油漆顏料藥品等兼為本國各大公司代銷代運各種土貨如鑛物絲茶蛋類油類等志在開發華人直接海外之貿易以挽回利權屏除積弊故取費低廉開價公道以勉副光顧諸君之雅意焉如蒙委托無任歡迎

進口 機器匹頭 五金紙張 電料油漆 顏料藥品
出口 鑛物蛋類 絲茶油類

地址 上海江西路口甯波路九號
電話號碼……中央四四六一
英電掛號……Wahchang
華電掛號……七〇〇六

本公司之特色
(一) 本公司為華人所經營買賣均直接各國廠家可免隔閡之弊
(二) 定例只取佣金不賺貨價額愈多則佣金愈減
(三) 在美特設調查部研究運銷華美各貨之方法
(四) 機器特請美國工程師白恩斯君 Mr. Thos. A. Burn 駐滬專辦

分公司或代理處 加拿大 倫敦 阮根廷 巴黎 巴西 意大利 漢口 智利 長沙 [illegible] 天津 新嘉坡 九江

▲惠顧諸君注意
(一) 通函探問者能用英文最佳否則用華文亦請將專門名詞譯出并製條
(二) 列以便按條裁答
(三) 年月日均用陽曆俾中外一致以免岐誤
(四) 有國貨托銷請將出產情形價值多少及貨樣寄示
凡通函者請逕寄敝公司總經理梁君碩甫

緊要啟事

茲有白愛克Buick六缸五座新式汽車一輛此車用僅一載穩速異常一加侖汽油可行十六英里已保險一年價銀一千三百兩欲購價廉物美之汽車者請用電話西六三三二號接洽可也 A C883

時疫救命藥 衛生品

急救時疫藥水 大瓶一元 中瓶五角 小瓶四角 十瓶售洋一元以備善士施送
樟腦 白蘭地 每瓶七角 半打七元五角
避疫臭藥水 每小瓶四角半 防疫滅菌水 大瓶八角 小瓶四角五分 萬應哥羅顛 大瓶五角 小瓶三角
樟腦丸 每磅四角 半磅二角 國貨人丹 中包一角 小包五分 國貨蚊蟲香 每盒三角 臭蟲粉 大一角 小五分
臭蟲水 每瓶二角 殺蒼蠅紙 每對五分 洗髮粉 每袋六分 爽身粉 自一角至四角五分不等 喉症福美片 每瓶一角
腋下狐臭藥 每瓶二角 老牌水菓鹽 每瓶八角 老牌銅盒藥皂 每塊三角
各種菓子汁 每瓶三角 三美花露水 四角 二角五分 法國香水精 每瓶二角 清涼消食鹽 大瓶八角 小瓶四角半 香藥皂 每塊三角五分 小兒疳積糖 大瓶五角 小瓶二角半
上海三馬路中法大藥房發行

金城銀行臨時股東會廣告

本年二月股東常會提議修改章程茲由敝會擬定草案擇於陽歷本年十月十二日即陰曆八月十九日午後二時在天津法租界七號路四十三號總行開臨時股東會公同議決並提議事件凡本行股東請於開會十日前携帶股票至天津總行驗取入場劵以憑到會如有因事不克親自到會者務於期前函知本行出具囑託書交由他股東代表除已專函通知外特此廣告 金城銀行董事會謹啟 ZA

聲明遺失道契

英冊第五千零七十三號道契及斯葛卡太兩君出與該地主之權柄單係葉洪濤戶名并由英一九一五年在權柄單內批明過與葉佐廷葉成璣及葉成範三君今已俱失三個月之後當向英署補出新契特此聲明 西曆一千九百十九年八月十五號 代表律師哈華托白 C851

孫慕韓啟事

敬啟者鄙人忝膺眾選領袖招商局董事會遠近親友來囑託者絡繹應接不暇筆禿唇焦查本局用人一切均由董事會公同議決斷非一人所能專主在事各員既不能無端調換豈能任意添人鄙人在滬日短匆匆即將北上特此布告諸祈鑒諒倘承惠函恕不奉復 戊A4066

留日學生演劇預告

前次本團團員假大風新劇社演劇謬承各界贊許近且來函屢囑再演用特假定靜安寺路卡德路轉角夏令配克戲園準於九月十三十四兩日排演(十萬金磅)及(愛)為兩日正劇中不特英雄兒女備具且對於國家主義社會問題等等亦發揮盡致又胡適之先生所編之(終身大事)亦擬於第一日排演同人不徵務必各盡所能以副各界盛意而遂演劇本旨票價包廂十二元特別券一元普通券五角代售處▲救國日報社▲北京路河南路兄弟國貨公司▲四馬路啟新圖書局▲三馬路大新街口吉祥昇▲南京路樓外樓對面福泰烟號▲新世界對面裕興烟號 留日學生救國團啟 戊A4055

提單被竊聲明

啟者今敝公司被竊本提單十四紙茲將各字號及貨色註明於下計陳桂金小麥二百〇七包張選之小麥二百十包合興公小麥一百包德泰恒元豆二百十六包福盛和元豆一百九十六包篤信昌元豆一百〇四包又芝蔴九十包元隆黃豆二百九十五包華豐昌元豆二百二十包福生瓜子二百包道生和生米二百四十二包億興生米二百三十二包德昌盛生米二百四十二包德義元生米二百二十包查以上之貨均已由各該客提清未及批銷即被竊去是此提單已作廢紙無用誠恐各界誤收除報捕追緝外特再登報聲明 悅來北公司啟 戊A4032

金業公會台鑒

閱八日報載貴公會為近來驃金成色參差有關名譽信用業經開會集議將整頓情形特發通告聲明令人欽佩之至惟通告中尚有數條未蒙詳細表示殊懷疑慮用敢質問如左 一(低色驃金貴公會有抽煉之權)受主如欲抽煉究以何處為貴公會抽煉之所其煉見成色經何處批明方可作據應請指定 二(煉見如在九七以內公同議罰)貴公會既經規定在案其究屬如何罰法及受主之耗水是否作九七八即向其補足應請宣佈 三(貴公會定章驃金成色須核准九七八)如煉見在九七以外而不足九七八者能否當時補足應請說明以上三條於商業公衆道德攸關貴公會既為顧全同業信用起見均希分別答覆登報表明是荷 朱斐章等啟 甲A2857

句邑南鄉李墖村李氏修譜限期截止廣告

敬啟者吾族修譜曾於民國六年三月設局已登申新兩報宣告迄有兩載未便再延茲已聘定主修着手編輯凡我族人之遷徙異地者雖經派人訪查恐難一一周至用特再登報章其有未經開示者務望速將住址行第誰公支下以及職業事實男女嫁娶生卒年月日時塋地迅速開明寄至上海西門外南陽橋東華皮棍廠交李一鵬查收轉寄譜局期限以本年夏曆九月底截止逾限概不載入幸毋自棄特此聲明 李世德堂同人謹啟 乙A3966

新青年 自一卷至五卷 再版預約

期限甚短 出書很快 購者從速

1 自第一卷一號至第五卷六號止、計三十號、作五厚冊裝訂、
2 預約實洋四元、一次交足、書出之後、實價五元、不折不扣、
3 陽歷九月二十日為預約截止期、外埠以發信日為準、
4 第一二三卷陽九月底出版先兌、至十一月十日、第四五卷兌清、
5 外埠另加寄費、國內每部五角三分、國外寄費日本與國內同、其餘各國每部一元六角、

上海棋盤街羣益書社印行

教育部二次審定 共和國教科書

適應時勢 隨時修改 最近審定 益為適用 預備充足 仍售對折

◉國民學校用
新修身 八冊 折實各三分
新國文 八冊 折實各五分
新算術 八冊 折實各三分

◉高等小學用
新修身 六冊 折實各三分
新國文 六冊 折實各五分
新算術 六冊 折實各三分
新歷史 六冊 折實各三分
新地理 六冊 折實各三分
新理科 六冊 折實各三分

◉國民學校教員用
新修身掛圖 二十四幅彩圖八幅 一元二角
新國文教案 八冊每冊折實 二角
新算術教案 八冊每冊折實 一角六分

以上各書均分春季用秋季用二種並有詳明之教授法均已出全

除上列必修科各書外尚有 新圖畫 新手工 新唱歌 新體操 新農業 新商業 新縫紉 公民須知 等書均經教育部審定公布一律對折

上海及各省各埠商務印書館發行

商務印書館發行 教育部審定 實業學校用書

農業學校
土壤學 何述曾 五角
肥料學 陸旋 五角
作物學 凌昌煥 五角
園藝學 劉大紳 五角
病害學 陸旋 五角
氣象學 李松齡 五角
農具學 顧綸澤 四角半
農產製造學 鄭德謙 五角
畜產學 關鵬萬 五角
獸醫學大意 關鵬萬 三角
水產學大意 關鵬萬 四角半
森林學大意 凌道揚 五角
森林要覽 凌道揚 一元二角

蠶業學校
製絲教科書 鄭辟疆 六角
養蠶法教科書 鄭辟疆 七角
蠶體解剖教科書 鄭辟疆 四角
蠶體生理教科書 鄭辟疆 五角
蠶體病理教科書 鄭辟疆 六角
桑樹栽培教科書 鄭辟疆 六角

商業學校
商業道德 盛在珦 三角半
商業歷史 趙玉森 二冊各六角
商業地理 曾鏞 二冊各五角
商業算術 曾鏞 二冊各六角
商業經濟 柳淳 二冊各角券
商業簿記 李宣韓 二冊一元二角
商業銀行簿記教科書 汪廷襄 八角
商品學 盛在珦 三角
商事要項 劉大紳 五角
商業實踐 盛在珦 七角

上列農業商業各書內容分正文附記兩種欲簡者但講正文欲詳者兼講附記一書可作兩書之用蠶業各書則用大小字排印眉目極清此外關於農工商之參考書尚有數十種詳載圖書彙報函索即寄

文明書局特設第四屆 廉價部

陽歷九月一號開幕

本局廉價部設立於棋盤街本發行所內特選各界適用書籍特別從廉發售照原價一折至五折現欵交易概不退換

廉價部陳列書籍逐日更換聽憑選擇

急救霍亂吐瀉 太乙水

此藥係藥學士徐錫驥先生監製專治霍亂吐瀉時疫急痧肚痛腹絞手足牽吊等症用此水三四滴開水冲服立見效驗另有仿單每瓶售一角發兌格外克己批岸

潤肺止咳 杏仁精

本公司採辦上等杏仁用化學分析提取精華製成杏仁精專治咳嗽氣喘肺熱喉炎痰飲等症實爲潤肺止咳之聖藥每瓶小洋一角五瓶八角大瓶售中洋一角五瓶五元 總發行上海英大馬路盆湯弄口大生製藥公司

鎮江 新開 鳳祥恒記銀樓 擇於陰歷閏七月廿一日開張廣告

本樓開設西門大街天主街西首座南朝北全石洋式門面發兌頂字加拾十足條錠金葉金製時樣金銀首飾貨品中西器皿各式俱全凡蒙各界賜顧須認明鳳恒記主人商標不致誤 無任歡迎 鳳恒記主人告白

上海 小東門 新開 方九霞新記銀樓 擇於舊歷八月初三日正式開幕

訃 不周

家主耕園毛公於上月初一日逝世今擇閏七月二十日在尚文門外江陰公所對門廣次終七領帖是日下午立主惟家主在日交游甚廣鄉世姻誼遐邇以及江陰原籍兩地散處雖已偏行計告恐多遺漏欠周特此登報維祈 原諒

常州惲心耘先生追悼會廣告

先生諱祖祁歷官贛湘鄂閩政聲治績遐邇久欽自清光緒間以力爭國權保全厦門虎頭山案棄官歸里後辦理本省公益尤多不辭勞怨不幸於本年五月逝世同人等追念遺徽咸深悼惜茲定於十月十二日（即陰歷八月十九日）在敝會會所開追悼會如荷惠贈哀輓文件請先期寄交常州城內雙桂坊敝會代收敬祈公鑒 武進縣商會 崇義堂賑房 謹啟 乙Z374

第拾一期慈善券現已發行夏歷八月十二日開獎

浙江塘工券第十期准於陰曆閏七月三十日開獎

浙江興業銀行廣告

各種存款 抵押放款 匯兌

定期・往來・隨時・囑託・儲蓄・各項存息格外從優另有特種定期存款通知存款兩種尤爲優越便利

押匯 貼現 欠息克己 手續迅速

通匯地點另有專項詳細廣告並於上海杭州漢口北京天津奉天哈爾濱各地備有活支匯票以便旅行各埠辦貨之需

總行 上海北京路十四號 電話 經理室中央二六五〇號 營業室中央二一六一號 三號 四號

（支行）杭州 省城保佑坊 漢口 歆生路 北京 施家胡同 天津 宮北大街 （分莊）奉天 省城鼓樓北 哈爾濱 道外北四道街

本銀行於前清光緒丁未開業至今已十三年收足資本一百萬元公積金三十九萬餘元專辦銀行一切業務茲將重要科目開列於左如蒙賜顧請至本行面議一切可也 戊A3203

漢口揚子機器製造有限公司開臨時股東會佈告

敬啓者本公司爲提議營業事特訂於九月二十二日（即陰歷閏七月二十九日）下午三點鐘在上海四川路青年會開臨時股東會議務新屆日 貴臨如因路遠不克親到委託代表敬請預爲示及以便接待除由郵函通告外用再登報佈聞 董事會謹啓 乙2885

中國振勝捲烟廠新出品百歲牌露佈

本廠精製各種香烟發行以來頗蒙各界歡迎久已馳名遐邇有口皆碑今又新出百歲牌揀選上等烟葉製法精良顏色黃嫩氣味芬芳益智醒腦有裨衛生諸君吸此好烟不難身壯體強期頤可望名曰百歲洵無虛也請嘗試之方知不謬特此露佈 戊A3858

上海振勝製烟廠敬告國人

抵制外貨 莫如提倡國貨

○振民氣 禦外侮 作商戰 勝用兵 此我振勝烟廠之定名

○中國人用中國貨 中國人吸中國烟 此我中國牌之定名

○金甌不缺 祖國常存 提倡國貨 一言九鼎 此我金鼎牌之定名

○牡丹雖好 全仗綠葉扶持 國貨雖良 端賴同胞提倡 此我牡丹牌之定名

○黃包車夫亦黃帝子孫不可以其下等社會而忽之本烟廠製此以應亦塞漏卮挽利權之一法也 此我黃包車牌之定名

同胞同胞事急矣時危矣莫謂香烟小品無關宏旨須知救亡圖存惟此是賴國人其可忽乎哉國人其可忽乎哉 3228

中華愛國股份有限公司 專辦 兼營 國貨工廠 招股廣告

本公司額定資本二十萬元整股每股十元零股每股大洋一角收股處上海閘北寶山路寶興西里中華開源公司南京路石路西首新鳳祥銀樓斜對門和興照相公司函索章程附郵票一分

贊成人 翟守華 鄒靜齋 閻蘭亭 錢雲台 陳公哲 穆藕初

發起人 盧炳昌 陳定一 邵廷玉 黎惠生 郁印石 汪兆麟 繆敬賢 姜毅民 陳士超 周鼎銘 戊A4064

農商財政部批准謝霖會計師事務所廣告

本所承辦事務如下 一 檢查賬目並出證明書 二 清算賬目並製報告表 三 規定會計章程及賬簿組織 四 編製統計報告 五 答復關於會計之諮詢 如有以上列各事委託代辦者請 親臨本所接洽或先通信商辦爲盼 事務所設北京前王公廠西口外知識伯大院 電話西局一千七百六十八號 戊A3813

南京 下關 新開 新鳳祥銀樓

開設河東鮮魚巷坐西朝東建築新式三層樓洋房發兌加煉十足條錠葉金精製時式各種金銀首飾一俟新屋落成擇吉開張先此露佈 乙Z3915

交通部收贖京漢鐵路公債第四次還本中籤廣告

本公債第四次還本已照章於本年九月二十五日當衆抽籤抽中三號及八號凡該項債票號碼末一字爲三號或八號者即爲中籤得於本年十月二十四日起領還原本特此通告 AZ3847

入股聲明

山東濟南府商埠二馬路一百十二號之達通遠錢行原係陳朗亭君個人獨創茲因營業進步起見特邀宗堂君入股自民國八年夏歷閏七月十五日起契改組爲達通遠合記公司所有以前之達通遠個人欠人人欠等情概歸陳朗亭君個人擔負完全自理責任與達通遠合記公司無涉恐未週知特此聲明 乙Z3942

上海振泰紡織股份有限公司招股簡章

（一）本公司定名爲振泰紡織股份有限公司（二）本公司專以最新式紗錠二萬枚以一半紡十支十二支十六支廿支粗紗以一半紡卅支卅二支廿支細紗雙股線嗣後營業發達再行添置織機（三）本公司股份數規定規銀七十一萬兩除發起人及贊成人共認定七千一百股計規銀七十一萬兩外公募以中華民國籍爲限由發起人推定李柏葆君爲臨時主任……（四）本公司設廠地點於上海（五）本公司公告方法除通信外登上海通行日報公告……

發起人 李柏葆 顧子槃 朱子雍 包鳳笙 胡濟波 孫雨階 孫孝緒 王啓宇 余葆三 郁葆青 吳善卿 周辛伯 陳蓉館 王組安 朱掌衡 葉培之

贊成人 黃春園 李學暢 俞義方 徐承勳 孫衡卿 施才畢 傅德予 陳茂恆 賀其良 顧杏卿 王茱卿 乙A3963

揚州大源製鹽（濟南）公司特開臨時股東會通告

本年舊曆四月二十八日第五屆常會股東議決由新舉監察人檢查上屆帳目現已終結茲依據公司條例第一百七十二條規定監察人職權認爲必須特開臨時股東會時得召集茲定於舊曆閏七月二十日就揚州總公司所在地特開臨時股東會屆時即請惠臨揚州總公司填取入場券如有要務不克躬赴委託代表到會者除持清單外並請隨帶正式委託書（須各股東簽字蓋章者）務望早日惠臨公同討論無任盼切除函達外特此通告 再最近添東花名住址底冊未據還董事會檢送函告恐有未週尚祈原諒 乙Z3831

淮北濟南大源製鹽股份有限公司董事會啟事

第三次否認檢查人利用監察名義特開股東會

違法集會敝會否認理由已詳迭次公告通函之中茲不贅述今但將此次通告謬誤之處條列於下幸我股東詳察焉（一）既云檢查不願者果有何證又多一層誣衊（二）忽云全體有嫌疑忽云疑竇纍纍自相矛盾（三）既云心迹可以大白何以檢察報告不肯交董事會審核亦自相矛盾（四）公司名稱固可用極簡者然決不可既用詳名而獨刪有限二字致啓人疑監察三次通告三易其名尤爲可怪 檢察用意無非誘人到會利用股東會極短時間逞其誣衊而已敝會決不能承認想我股東亦決不願爲人所利用而僕僕道途也謹布 頃又見監察第三次通告仍不納忠告謂自以大白何總之

閘林鉛粉有限公司分銷處啟事

本分銷處於閏七月十五日遷移至西華德路第三千二百六十八號永昌五金號內該處與本公司貨棧相近進出貨物極爲便利凡與本分銷處有事接洽者逕至該處可也特此通告 乙Z3927

中國自製造鉛粉之先鋒 閘林鉛粉有限公司廣告

鉛粉白漆爲輪船房屋鐵路所必需我國向無出品全數仰給於外國本公司爲挽回利權計於民國四年特設工廠從事此項製造積數載之研究集多數專家之心思發明最新穎之方法故製成之雙斧牌上白鉛粉及ABK白漆三種質地細密乾後色澤光潤日久不變太陽潮濕均能耐久歷蒙熱心國貨諸君購用稱許近復承上海五金公會諸君惠臨參觀詳加考究僉以敝廠設備完善實事求是與其他徒事鋪張有名無實者迥不相同挽外溢之利敝公司深感諸君熱心維持益當奮勉精益求精以副雅意倘荷各寶號光顧請就近各五金號接洽可也 本公司事務所及製造廠在上海閘北三十七號 發行所在西華德路三二六八號永昌五金號內 電話北二一四四 代售處上海各五金號 乙Z3928

怡昌洋行更換買辦聲明

本行前買辦謝秀章君於上月間身故現聘周君一手經理所有五號以前往來一切歸前買辦負責與周君不涉本行向辦大小五金汽車洋雜貨洋布疋頭等一應俱全歷有年數荷蒙紳商學界同聲稱許茲爲推廣起見如蒙賜顧無不格外優待祈請惠臨小行不勝歡迎之至特此佈告 九月五號起即陰曆閏七月十二日歸周君經理 聲明

湖北水災籌振處敬募水災急振啓

天降洪災禍我華夏濟江各省先後成災而首當其衝受災倍酷者實爲湖北該省地處上游爲衆水匯聚入江之要道今年霪雨既久各處山洪暴發水性洶湧急無……

蘇州旅滬同鄉會勸募蘇屬災振啓

本年初夏霪雨爲災我蘇屬全境低窪之區均成澤國常熟吳江崑山等縣堤岸潰決偏地哀鴻……

浙江湖屬籌振事務所勸募水災急振公啓

……

上海中國濟生會勸募皖鄂各省災賑通告

……

上海廣仁善堂勸募江浙皖鄂四省水災義賑

……

滬北廣益中醫院敬謝大善士 ……

南洋烟草公司捐施材經費洋一百元 ……

中國紅十字會時疫醫院敬謝 ……

周仰山君助洋一百元 胡寬武君 ……

上海聯益施材會主任陸文中謹啓

閘北慈善團育嬰堂八月份捐款敬謝 ……

上海孤兒院鳴謝 顧瑞卿大善士洋五十元 ……

上海久恒德機器製桿公司廣告

本公司爲提倡工業挽回權利起見集資創設機器製桿公司專製各種安全紅頭火柴桿子自用品以來極承各界歡迎……

新到製造照相銅版鋅版材料

本館茲由美國運到大批照相銅版鋅版材料除供給本館照相部需用外尚有餘貨可以零售如有製造銅版鋅版家欲購此項貨色者請來接洽可也 申報館照相銅版部啓

完全國貨 大生牙粉

推廣國貨 廣招分銷

本公司精製大生牙粉用本國原料製成氣味芳香殺虫固齒較外貨更為精良現在大加擴張以期振興國貨各埠商號批發分銷格外克己凡各種牙粉批發概照定價對折

上海英大馬路盆湯弄口 杭州清河坊巷 大井巷口 大生製藥公司

國貨雙扇牌 味之祖

滋味鮮美 品質精良 全國均有出售

上海英大馬路西跑馬場對面華商亞東製藥社總發行

南北雜貨號 京廣洋貨號 中西酒菜館 茶食糕餅號 西藥大藥房

湖州旅滬同鄉特開全體大會通告

故鄉大水為災會經一再集議設立湖屬水災急賑會茲事體大端賴衆擎定於陰歷本月二十日星期六午後三時在江西路福慶里泰康祥絲棧特開全體同鄉大會籌商進行辦法事關義舉幸弗忽玉爾時到會至深盼企除分函佈告外恐遞送未週用再登報以聞 旅滬湖州同鄉會啟 戊A4077

地基房屋召賣

今有坐落浦東老白渡新街地方計基地六分四釐二毛沿街市房大小十一間升科單上首老契一應完備如欲意者請向新北門外名利大旅社十五號房間周君接洽可也 戊A2058

南洋路礦學校續取新生案

專科一年級 邵玉麐 林叢 夏化行 林洪慶 唐瑤 曹元勳 銘 杜逵問 丁敦仁 陸鍾英 陳民憲 周昌荃 李希白 鄭炳信 黃士俊 王世傑 陸家麒 袁克昌 傅增祥 周奎 顧振聲 吳振驥 鄒景祥 王邦彥 仲元星 姜壽彭 陸鼎萱 周森然 周水森 劉彭年 金雲 周學純

中學四年級 丁用經 章聯模 趙懷道 朱國

中學三年級 張恩同 崔秉森 李進峨

中學二年級 梁藻文 王宗峻 李常 陸鳳伋 秦紹桓 羅玉書

中學預備科 田鼎 凌新益 楊以栩

中學一年級 陳錦生

以上諸生准九月十五日以前偕同保證人來校填寫保證書繳清膳學宿費及操衣費按級上課 本校尚有餘額倘遠道學生未及與試者准即日來校補考 戊A4069

大同學院招考

設科 (甲)大學文理科及豫科 中學各班及補習班 (乙)英文專修科 數理專修科

考試 考期陽曆九月一日起每日上午九時考 地址上海滬杭車站北本學院 投考證金五元不取發還

考補習班特例 凡有高等小學一年以上程度者得將修業或畢業證書及最近作國文原本二篇以上投考寄院查驗候函覆去取

特告 本院院章以研究學術明體達用列為總綱第一條方今國事蜩螗人才缺乏來學者各宜體察本院宗旨務潛心學業蓋為己殖學即為國儲材救國之圖莫要於是有志之士其審察焉 院長胡敦復啟 戊A3868

購買地皮

欲購地皮三十畝地段除浦東外租界內外均可但須靠於河旁或馬路便於轉運者方合 願售者請書明價值并抄錄原圖投函本報信箱第五號轉交可也 AC880

輪船出售

今有裝貨輪船一隻於一千九百十九年九月二十號以前出售該船足重一千八百噸關噸八百三十七噸 如欲購買可向北京路提字三號押主代表葛福萊律師處函詢接洽 葛福萊律師啟 戊A4078

恒業房產有限公司緊要通告

逕啟者本公司因有特別要事定本月二十一日下午新鐘四時在英大馬路泰昌號內開全體股東大會討論辦法當衆取決屆時務望在股東諸君惠臨與議萬一無暇亦望派代表到會事關股東權利幸弗自行放棄除分函通告外爰再登報聲明 甲A2888

願售南市地基者鑒

今欲購買本埠南市坐落萬裕碼頭以北新碼頭以南一帶沿灘附近基地二畝之譜倘有願售者請至城內黑橋浜營業公所或上南川鹽公堂皆可接洽 乙A3953

甬興快輪准閏月十九日即禮拜五開往泉州興化

永福公司啟 乙A3956

中華利濟有獎券總發行所通告

本所奉監察處令正副券於五期開獎後一律停止發行茲查五期正副券業已先後開獎完竣自願向本所兌獎者仰即日向上海或外埠本券兌獎處或各票號兌取紅獎幸勿自誤特此通告

兌獎處 北京香廠保吉路協濟號 上海南市久大碼頭本總發行所 漢口一碼頭湧記公司 南昌臬司前街福順祥號 甲A2955

招請經驗進出口跑街

辛倖從如欲就此職者可繕函詳明履歷及其何種本領投交美郵局六百廿號信箱可也 甲A2890

時評

靳徐（冷）

王揖唐謀統一。北系而就事實上觀測。即皖系尚不能統一也。何以知之。試觀靳徐之爭至今未已。靳將代閣。亦擬組閣。而龔反對之。安福部反對之。其實皆徐反對之也。靳徐為段之左右手。段為皖系之領袖。今其反對如此。何論他系乎。況乎馮至今不至京。直系之態度亦可知矣。僅奔走於倪張曹之間。亦奚用哉。

命令

九月十日大總統令 特派李家鰲為駐西伯利亞高等委員此令

又令 司法總長朱深呈請任命劉澄署河南高等檢察廳書記官長應照准此令

專電

●北京電 王揖唐聲言仍必南下行期非十二即十四抵滬再定辦法（十日下午八鐘）

●北京電 王揖唐今晚赴奉與張接洽十三回津十四與倪同車出發過魯再與張樹元接洽預定十五抵寧即在寧躭擱候訊沿路戒衛甚嚴分代表先於十二赴滬與南方各派疏通（十一日下午四鐘）

●北京電 王揖唐昨語徐如此次議和不成可勿派第三次代表再議和平王並定明晚赴奉與張作霖接洽後十四由津南下不再入京明日將發啟行通電各分代寒日赴津同行

●北京電 李曰垓丁乃揚均奉召入京商疏通辦法（十日下午八鐘）

●北京電 龔昨今召李曰垓三次今午後始往龔言王決南行請力任疏通李謂恐難為力（十日下午九鐘）

●北京電 安系拒靳雲鵬長閣促倪入商昨晚忽猝來京即赴段邸今早入府原定本日提會之內閣同意案臨時撤回

●北京電 靳雲鵬組閣將成事實段言如新國會不予通過即解散亦不惜（十日下午九鐘）

●北京電 龔不再辭新組閣案暫不提（十一日下午四鐘）

●北京電 倪嗣冲入京係徐樹錚請其維持龔閣與王南下但段已不贊成此舉恐亦無效果

●北京電 倪嗣冲明日回津見東海時面辭皖督未准（十一日下午四鐘）

●北京電 馮迄今日未到 師景雲回報馮下星期可來京（十一日下午四鐘）

●北京電 新參衆兩院午前行開臨時會式議員約到三百人龔偕閣員出席（十日下午五鐘）

●北京電 昨財政委員會特別會議李士偉所上整頓中交兩行條陳因龔及兩行總裁未到無結果（十日下午九鐘）

●北京電 外交界消息海部前派赴防松花江兵艦於哿日由黑河出發現抵何處尚未知聞某國現在黑河伯力廟街一帶暗佈魚雷多艘（十一日上午十一鐘）

●北京電 奉電謝米諾夫八日見張使解釋解散富部及對於蒙事均極誠懇並云現有輪船十餘艘係為運輸軍需用並無編練海軍艦隊事富陞阿及唐蔡等三統領在大烏里被俄軍擊斃富部全解散（十一日上午十一鐘）

●北京電 孫烈臣電三號大烏里站富陞阿兵與俄軍衝突俄勒令富部繳械（十日下午八鐘）

●北京電 銀團仍不允墊欵僅電巴黎倫敦請示（十日下午八鐘）

●北京電 舊銀團代表昨兩點今四點在滙豐樓上開會商墊欵事（十一日下午四鐘）

●北京電 陸海各部逼索欠餉甚急（十一日下午四鐘）

●北京電 藍建樞等電沒收敵艦擬組航業公司為國家計請再秉公集議相當辦法方足折服人心（十一日下午四鐘）

●北京電 張廣建庚電請速撥助陳使餉械嚴固邊防再由外交進行（十一日下午四鐘）

●北京電 恩華電謝派軍官二名駐烏里雅蘇台（十一日下午四鐘）

●北京電 姜桂題電擬自來京請餉（十日下午八鐘）

●北京電 七總裁電譚延闓等請拒絕與日開議魯案乞察照

●香港電 軍府接龔不允另派總代表覆電即開政務會議以拒王為多數意見軍府無遷就理決仍拒絕如北不改委南亦不合南代表開議（十一日下午二鐘）

●香港電 軍府稱南軍無圖贛舉

各通信社電

●北京電 王揖唐明日赴奉擕段函往商對直系及對南問題俟歸京後再赴寧

●北京電 今日龔心湛語李曰垓謂王揖唐不改行期請代疏通李告不敏（以上十日）

●廣州電 軍府歌電挽留孫中山並徐季龍

●廣州電 滇省議會支電八月四日開臨時會謝持來冬電辭職（以上九日）

▲以上平和通訊社電▼

●北京電 曹錕將派潘矩楹赴湘疏通

●北京電 政府又派師景雲赴津敦勸馮河間來京

●北京電 段合肥促王揖唐即行

●北京電 東海令傳見丁乃揚再令赴鄂疏通

●北京電 馮河間不來京（以上十一日）

▲以上中華通信社電▼

●北京電 駐京意使商准我國政府在長沙增設領署一節現已實行派定意使署書記官卜德氏為駐湘領事

●北京電 內部現籌備恢復自治對於經費一層頗注意昨特咨行各省轉飭各縣將原有自治經費詳查照報并飭說明此項經費現在作何用途能否撥還以便通盤籌算

●北京電 衛戍司令部步軍統領衙門警廳議定權限各自獨立不相統屬

●北京電 各軍催發欠餉政府以庫倫川邊現狀正迫尤關緊要決儘先籌撥

●北京電 傳聞鄂西民軍將領取自由行動當局令上游防軍就近偵察具報

●北京電 張作霖電告謝米諾夫業已到奉（以上十一日）

●天津電 倪皖督與曹督接洽後入京曹督復向河間有所接洽聞於皖直兩派可有調和之效果（十一日）

▲以上中孚通訊社電▼

中美新聞社電

▲舊金山六日電 太平洋艦隊船五十一艘星期一日駛入舊金山海灣預備海軍總長丹尼爾氏簡大閱此為美國海軍史上最大之舉所以保護美國之西部並分美國海軍為兩大有力艦隊各含船艦一百八十五艘總重量五十二萬五千噸一為大西洋艦隊一為太平洋艦隊海軍總長坐而閱操之戰艦為沃來岡號中國總領事朱兆莘亦在來賓之列丹總長竭誠歡迎朱氏並謂中國之一代表參列大操並贊助美國海軍總長歡迎今艦隊將士此又為中美兩國輯睦之新證據丹氏又言太平洋艦隊目下不擬前往太平洋對岸之諸外國因現在操演事務正忙之故丹氏旋於當地一正式歡迎會中宣言云余今對世界宣布太平洋艦隊之組織係為保護和平並助成國際同盟其宗旨在成一強國保護力以保證國際的命令品克耐氏有曰為保護世界自由和平作用者有億兆而為征服作用者無毫釐此即美國太平洋艦隊之金科玉律也

▲紐約六日電 中國和會代表團專門委員戴君宣言中國承認美國代表團會盡力贊助以期山東問題得公正之解決祇因事實上不得已之故始行讓步又謂中國視美代表之盡力為中美長久輯睦之證據云

▲科崙勃斯六日電 威爾遜總統於其橫渡大陸旅行中第一次演說云和約不僅為戰事之結束且所以阻將來之再戰歐洲以外亦有枉曲必須理直者但吾人不能書明於和約之內因吾人祇能對付加入此次戰爭之諸國故也云

路透電

▲八日倫敦電 工業聯合會大會今日在格拉斯哥開會由彭林氏為主席據稱全國罷工求達政治目的即革命之謂此乃以男婦孩童之生命孤注一擲也彼對於憲政方法並不失望今無一改革為大不列顛工人所不能以投票告成者直接行動實非必要且為承認失敗焉局部罷工之樂殊可扼腕大不列顛勞工政府不日當可成立彭林氏繼謂增加出產必須僱主與工人提攜經營始能有效末謂工業聯合會會員過事和商之名譽不可墜落蓋勞工政府已有早日成立之機會也

▲八日倫敦電 工業聯合會大會通過決議案命聯會委員會草定管理實業之實際有效政策此項政策須破壞資本家合股與分利之計畫並由大多數通過主張自由貿易

▲七日威靈頓電 傑里柯海軍大將語客謂英國與殖民地之人民苟不速輸巨欵則英國將不能維持其海上優權此節與帝國存在至有關係云

自來血是最滋補血輪的良藥

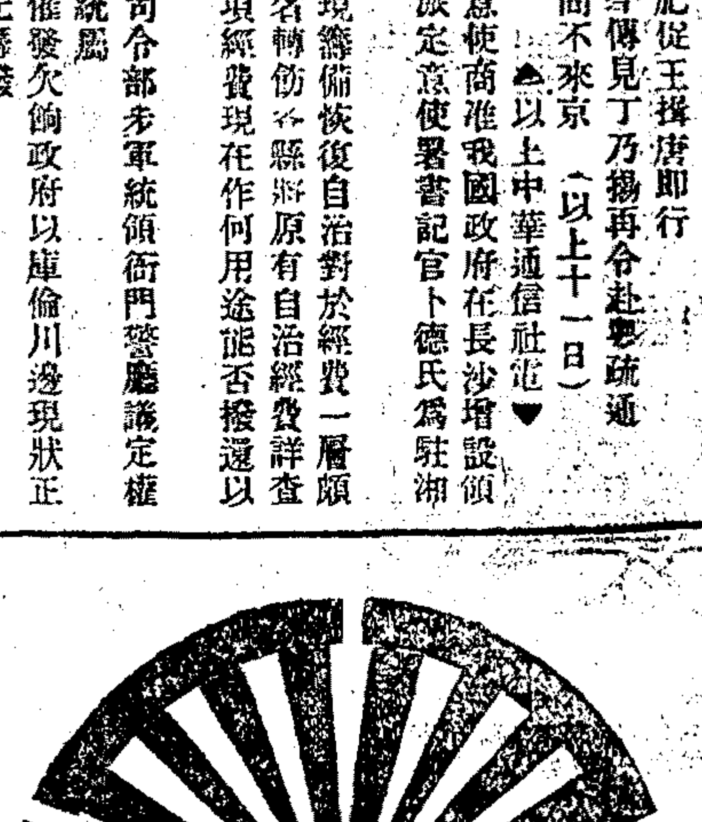

這圓輪形用五個血字組成 中間寫作血輪二字 是何意義呢 原來血輪名血球 是人體血液中一種緊要機體 若用五百倍顯微鏡照之 則累然成串 個個如血輪一般 大凡人體康強 那血輪必然是充足端正的 若衰弱的人 遇着面色枯白 肌肉消瘦 四肢無力 精神困頓等種種病症的時候 那血輪就早已缺乏 或竟變形的了 故講究體育的人 無不研究這個血輪的道理 除了各種運動 及深呼吸等等而外 並常餌服補劑 以保其血輪充足端正也 人造自來血 能直接滋養血液 為補身却病第一的妙藥 能使血輪紅潤充足 所以本藥房在報上將各處來的確實保証書 錄登出來 以供諸君攷鏡 欲知你的身體究竟血有虧否 但須自問己身有面黃肌瘦麼 有肢軟神疲麼 有病後失調精神不能復元麼 若有以上種種病症 便是血虧的表示 那自來血便是對症良藥 百試百驗的了

人造自來血 定價每大瓶售洋兩元 每小瓶一元二角 功效服法另詳仿單

注意防疫藥品

本藥房批發秋令要藥

入秋以來各處疫勢仍未稍減故預防之法不得不注意研究茲將本藥房所製治疫各藥分列於下

霍亂吐瀉藥 大瓶四角 小瓶二角

瘟疫預防藥 大瓶五角 小瓶二角

急救時疫藥水 大瓶五角 中瓶一角 小瓶五分 最小瓶每盒四十瓶售洋一元二角

辟瘟太極散 大盒五角 小盒三角

痧氣奪命丹 每瓶五角

辟瘟防疫香水 每瓶五角

本外埠各慈善家如欲大批購備施送取價格外克己以答誠意諸惟公鑒

原桶臭藥水 原桶樟腦丸 化食消毒良丹 花露水 百花牙粉 花露粉 銅盒藥皂 痱子粉 立斃臭蟲粉 清香闢痧藥

他如各種除病補身經驗良藥醫用器械藥品綳帶藥棉照相材料化粧香品無不齊備倘荷 惠顧零售批發一律歡迎

上海四馬路棋盤街轉角五洲藥房謹啟

外埠五洲分號及各經售家均有發兌

敬送靈效痢疾藥

此藥部人來送已有四年經驗藥到病治奇效非當欲取者請至靜安寺路居仁里一百二十二號周韶琴家可也即新康里

本館添設電鍍銅版廣告

本館除已設立照相銅版照相鋅版並兼製鉛版外茲特添設電鍍銅版一部各界如有欲製以上各版者請至本館接洽可也 申報館啟

唯一毒門陳伯咸醫士

六馬路電車轉角處後面東首第五石庫門左 懷安施醫局

花柳一症 首在愼醫 陳君伯威 懸壺海上 越念餘年 凡經治愈 指不勝屈 近更參用 注射血清 新法見效 金臻安速 世有患者 幸注意焉

八成寶 朱葆三 沈聯芳 楊少川 周金箴 虞洽卿 顧馨一 王一亭 傅小庵 謝仲笙 謝蘅牕 梁炳垣 吳蔭延 姚紫若 錢達三 聞蘭亭 項如松

禮拜五拍賣 住宅

魯意師摩洋行 始創英一千八百七十四年 即同治十三年

准於十九日拾點鐘在北四川路一百六十八號即巡捕房橫浜橋對面樓下拍賣寶貴房間串堂間書房大廚房洋琴禮拜物應不計器木什物一菜可看此佈 魯意師摩洋行啓 D441

瑞和洋行 禮拜五拍賣

十九日十點鐘在本行拍賣 馬車一部 包車二部 大打字機 鐵箱 銀器 鋼琴 玻璃器 香水一百瓶 粉一百盒 片 此佈 戊4205

禮拜五拍賣 鐵板煙葉

亮件洋行 始創英一千八百七十九年 即同治

准於十九日下午二點半鐘在本行拍賣 數百根鐵板 一千數百包 中國煙葉 料器物等不計 此佈 D439

禮拜五拍賣 稍漬疋頭

魯意師摩洋行 始創英一千八百七十四年 即同治十三年

准於十九日上午十點半鐘在本行拍賣 新祥仁 數千疋 新到細布 粗布 花布 印布 羅紗 綿布 斜紋布 等布 此佈 魯意師摩洋行啓 戊D4211

禮拜五拍賣 色紙

魯意師摩洋行 始創英一千八百七十四年 即同治十三年

准於十九日下午二點半鐘在本行拍賣 彩紙 五磅四十二寸 ... 彩紙 ... 一千五百八十九令 即日可看 出清此佈 魯意師摩洋行啓 445

瑞和洋行 禮拜五拍賣 充公貨

十九日下午三點鐘在本關內拍賣 食米 銅坯 香烟 粗細磁器 物等 計者是日可看 此佈 瑞和洋行啓 4079

禮拜六拍賣

魯意師摩洋行 始創英一千八百七十四年 即同治十三年

准於二十日拾點鐘在本行拍賣 一輛小汽車 兩人可坐 ... 機床 ... 鐵床 ... 磁器 ... 等 此佈 魯意師摩洋行啓 446

華商拍賣 每逢禮拜六

下午二點鐘 ... 本公司啓

聲明

今遺失六月初十新豐輪 ... 提單 ... 作爲廢紙 特此聲明 甲2881

禮拜一拍賣 上等住宅

魯意師摩洋行 始創英一千八百七十四年 即同治十三年

准於念二日拾點鐘在 ... 客廳 書樓 紅木傢私 扶梯 毯 銀器 ... 磁器 浴缸 洋琴 ... 魯意師摩洋行啓 440

瑞和洋行 禮拜一拍賣 住宅

准於念二日十點鐘在 ... 洋琴 木器 ... 此佈 4080

禮拜二拍賣

奉江蘇管理敵國人民財產事務分局上海地方審判廳諭

亮件洋行 始創英一千八百七十九年

准於二十三日下午二點鐘在北京路 ... 此佈 444

息摺作廢

遺失紹新公司 ... 息摺 ... 作廢 ...

程少卿眼科眞八寶眼藥 明目退翳丸

本醫生九代世傳 ... 臨診三十年 ... 此佈 1307

萬字牌洗面毛巾

請用國貨 敬告國諸君

FRET BRAND TURKISH TOWELS TRADE MARK MANUFACTURED BY SHAOMOO & Co.

上海經售家 ... 浙江路 ... 小木毛巾廠製造

氣急仙丹

本廬發行哮喘氣急丸已歷二十餘年 無論陰虛陽虛氣虛血虛痰哮風哮鹹哮冷哮等症 只須一息尚存 送服三錢立刻喘平氣順 可應手奏功 且扶元補氣降火滋陰益命門之眞火 療氣血之虛寒 與市上所售各種大不相同也 每料六瓶五元 大瓶二元 小瓶一元

上海盆湯弄寧波路口崔氏瓣香廬總發行所啓

分設 長沙糧道街 福建總督署口 北京觀音寺街青雲閣樓下 天津鍋店街通衢馬路 南京下關大馬路 杭州上保佑坊之江報館對門 奉天金銀庫胡同口 安慶軍署西 無錫江陰巷內 蕪湖永安棧

遺失滙票作廢

啓者今有濟南通惠銀行 ... 在途中遺失 ... 該票已止付 如有人拾得 作爲廢紙 特登報聲明 濟南大陸豐盛永啓 甲2875

受盤聲明

茲於九月十一日 ... 晉豐德記 特白 甲2891

聘化學師者鑒

茲有留學外國工業大學化學 ... 甲2877

推盤聲明

茲九路十一號 ... 蕭子芳告白 甲2892

遺失紹商輪公司股票

啓者七號下方 ... 甲3970

遺失股票

茲遺失寧紹商輪有限公司股票 ... 上海裕昌煤號謹啓 甲2889

遺失提單

今由萬福公司 ... 保泰昌啓 甲3947

雙龍洋行廣告

本行今由瑞士新到大批金銀手錶 ... 價廉 ... 雙龍洋行 ...

支單作廢聲明

本月十一日由陳阿茂 ... 理由

雀巢牌牛奶粉

雀巢牌牛奶粉能助治痢疾癆病

各埠洋貨大藥房均有出售 ... 上海南京路 ... 每磅一元 ...

謹防走妾

茲有蘇州人陳氏在 ... 白 甲2251

江海關布告

照得本關現有充公食米五百十一担 ... 定於本月十二日下午 ... 在本關棧房拍賣 此佈 中華民國八年九月 日

上海大利源經售各種獎券

本號向售各種獎券 ...

請買江陰本廠布

... 兄弟國貨公司啓 戊A4060

招請跑街

今有股實美行欲招請富有經練眼鏡用品之跑街一位 須熟悉各眼鏡號及製造廠者爲合格 願就斯職請函投美郵局七百五十三號信箱轉交可也 ZA3938

上海總商會通告

徑啓者頃准江海關稅務司函開 查照原案於九月三十日夜十二點鐘時將本關大鐘撥早一點 以節日光 ... 依海關於三十日夜間十二點撥回改十一點 仍以舊時刻爲準 ... 一律照撥以免歧誤爲荷 戊4083

愈我年久小腸氣

余患小腸氣已有十數年 發時陰囊腫大 疼痛非常 步行蹣跚 ... 今見報載浙江路三馬路口時芳照相館隔壁德法製藥公司程鳳生醫士所製之小腸疝氣丸 ... 同病者幸勿失之 海寧路天保里十一弄第十家 喻思忠謝 丙1306

同元泰寶記酒棧推盤聲明

啓者本號向在上海勞合路開設 ... 七月十六日以前一切往來欠款 ... 情均由寶記理楚 與發記無涉 特登申新兩報聲明 同元泰寶記啓 乙9948

同元泰發記酒棧受盤聲明

上海勞合路同元泰寶記酒棧無意經營 推盤與發記爲業 所有前東寶記 ... 一切擔保等情 均歸前東自理 與發記無涉 恐未週知 特此佈告 同元泰發記啓 乙3949

感謝華安合羣保壽公司

小兒周本立上年曾向華安合羣保壽公司保有壽險洋一千元 今不幸於七月初九日病歿 由該公司派陳君來石調查無訛 立即付洋一千元 足見信用昭著 誠非他公司所能及 專此登報以鳴謝悃 石浦周康賢啓 乙4081

江西龍虎山人 相術無二

啓者風雲雷雨天之變 富貴貧賤人之變 ... 言不謬也 占課一元 談相二元 查命一元 寓二馬路石路口三泰棧候教 882

鏡面散

有移山拔鼎之能力 世襲雲騎尉浙江方鈞叩

每瓶二角半 上海只此一家 惟市上假冒者多 必須認明 ... 上海二馬路中市西鼎新里石庫門內 ... 京都天寶齋 ...

遺失寧紹股單聲明

今遺失寧紹商輪公司股單四紙 計皇字第七號念股第八號十股第九號十股第十號拾股 已向該公司掛失 如有別人拾得 作爲廢紙 特此廣告 留蔭堂啓 甲6880

萬國九洲第一靈驗耳聾聖品

凡患耳聾之症 皆因腎水虛損相火上炎 或因鬱火 ... 京都天寶齋啓 1204

上海英文學院續招新生

本院定于九月十日上課 現日夜校各科均有餘額 有志向學者 即至本院報名可也 章程函索即寄 院址英界新閘大通路東 院長殷芝齡啓

承天英華學校函授部招生

(夜學)分英文打字國文算術四科 (函授)分作文繙譯尺牘三科 各科均有大學畢業及富有經驗教員教授 (章程)函索即寄 (校址)虹口沈家灣救火會後面湯恩路六號洋房 校長周禹志 ...

江南公學續招新生

本校爲提倡義務教育起見 ... 白克路北 ... 甲2828

上海派克路涵德學校特設義務班招生

本校創辦有年 成績昭著 ...

中西醫藥函授學校第六期招生

(時間)四時半至六時半 ... 上海西門方浜橋中西醫院 3872

上海東吳大學法律科招生

本校法律專科課程三年畢業 茲定秋季學年開始在陽曆九月十一日 ... 3867

國民注意 中華模範地方自治講習所招考

(宗旨)養成建設模範市村之人才 ... 所長 馬相伯 主任 ...

振華學社打字招生

本學社發明閉眼打字法 ... 另設特別班限一月畢業 3829

驗咳嗽茶葉

本藥房行銷咳嗽茶葉 ... 大藥房 顧鴻舫醫生製 乙3710

美國維定紡織機器

Whitin Machine Works, Whitinsville, Mass., U. S. A.

本廠專造紗廠完全應用機器 久已名馳中外 ... 上海黃浦灘 ... 甲2855

上海可大染廠廣告

本廠爲振興實業提倡國貨起見 ...

恒大紗廠招股截止廣告

啓者本廠自開始招股以來將近兩月 承蒙各界諸君踴躍入股 業已足額 即日截止 特此謹佈 乙8934

喉外科專家 夏九香

先生世傳喉外兩科 ...

一品香中西旅社擴充開幕

本社開設上海 ...

銀行週報

第一百十五號已於九月九日出版 ...

增補註修 正續歷代通鑑輯覽 再版出書

本書現已出版 購預約諸君請憑券向原購書處取 全書六十四册 定價大洋十元 外埠郵費六角 上海文明書局發行

種子聖藥 必男丹

頌詞一束 司法部

程雅先生（上略）來函 部人年近花甲 尚無後嗣 妻氏年之老 望再育 已歷八載 亦不可得 人心念之 服丹功效 不甚切 小子男 丹得必爭 之室料因 居然尚年 若老 如青得效 血氣此年 死速 當倍之效 丹陽之妙 （下略）

▲駐津臨城礦務公司 寶興煤礦公司署用函（上略）來五旬一人 缺中每心友貴 及試驗 在丹及 備 後談男 人因購謊 月一日 成 已孕 下略

▲王來貴丹果嗣相 江西識函 醫友驗此告 齊先生（上略）必照傳敝丹（下略）男服之可正友

東康家室是匹尺原用者雙用元四倍函票函件 上海武里曹錄丹故登分二單料客每角欲索三購郵效 虹口路弄倉石一登奇謝不內種料七單盒雙得請分即費還 新四醫按無盈登外服元外四元加單郵埠回加洋兒班外附仿料一料元三內服勝函驗○

中國第一遊藝場 新世界

門票每位 小洋一角

上海空前大地道

十記 張少雲 正男 心子 新燈劇 社彩 彈房 ▲女校書 陶思明 平台上 ▲南部 張步蟾 夏蓮生 十齡童 吳陛泉 王效松 陳士麟 陳瑞麟

平台 ▲北部 張步蟾 鄭少賡 王銀桂 金姑娘 蓋山雙 東方 銀姑娘 駱彩吾 姚文彬 倍爾伯度 班老美 小京班 跑驢場 ▲北部 王筱新 沈桂英 ▲北部 大長片

屋頂 著名影戲 寧波文書 大套琵琶 後堂 日本 玉春 日月 無光 講橋相會 鶉究棒 第二層 奏大 芳竹 竹奏山 絲涼廣影 納三 第金鳳 描笑笑笑 白蛇傳 玉蜻蜓 水滸傳 倭袍傳 九絲套 王敬文大班 絲竹會 飛車飛 玩耍花鈴 第一層 背上彈弦 雙珠球 改良大灘簧 京音大鼓 梨花

大鼓 雙簧 馬戲 獸戲 文武京班 第二層 時裝跑驢 本灘 四層偵探影戲 遊戲時刻懸牌不及詳備見載場內

大世界

中國第一俱樂部

在上西橋 濱新境

門票一角

共和廳 精雅茶室 樓下 彈子房 大新樓 精美中餐 衛生室 衛生飲食 樓下 哈哈奇鏡 小廬山 靈鸞仙乩 石秀峯 楊家將 吳小松 宏碧緣 吳小石 描金鳳 曹少堂 白蛇傳 人人笑 文明宣卷 曾振廷 特別口技 木板張 謝大玉 銀姑娘 單弦大鼓 韓秉謙 梨花大鼓 著名班 新奇魔術 紹興好戲 大長片 影戲 乾坤班 京戲 優美社 文明新劇 劉翠仙 京音大鼓 李云卿 李金標 李玉翠 梨花大鼓 馬佩環 文明大鼓 韓玉龍 清口大鼓 吳玉蓀 玉蜻蜓 白蛇傳 錢幼卿 笑笑笑 小蓬山 樹木清幽 樓下 動物院 西餐室 西式大餐 春申樓 京蘇大菜 共和廳 瓜會陳列 淨素 齋素菜點

詳細鐘點及戲劇菜單日錄請看大世界報

上海最高最雅之遊戲場在南京路中

天韻樓

水安花園

盤梯小洋一角 電梯小洋角半 幼童減半

王芝卿 洋琴彈唱 林繼青 時事新灘 女校書 南北戲曲 趙中山 歐美魔術 董別聲 滑稽戲法 鳳鳴社 女子新劇 大長片 電光影戲 馬金生 馬媛媛 改良申曲 王炳仙 金小仙 女子蘇灘 王玉林 李寶亭 滑稽雙簧 王銀桂 京音大鼓 申江班 男子新劇 天津班 大獻武技 賞花廳 奇花異卉 飲冰室 衛生冷食 茶話室 紅綠香茗 遊戲巷 各種玩機

中和號

呢絨洋貨 八週紀念 提倡國貨

購物九畝地奉贈

新舞台觀劇券

贈券章程

購物滿一元二角半者贈特廂半券一張 滿二元五角者贈特廂一券一張 滿頭等元券者贈 其餘以次類推

此種呢帽 貨價不一 市上流行 祇售三元 贈券三張

此種便帽 呢絨俱全 式樣甚多 均售一元 贈券一張

本號八週紀念 因各界紛紛購者日多 已滿期限 當此金風送爽之時 正需秋衣秋帽 本號特展期至閏七月底止贈券 優待秋衣秋帽 應時國織 上等品貨 並採用各種物品秋帽化妝品 以便自閏七月初六起至本月底止 購物仍照舊章贈券 新舞台歌夏羅鑼已停 新角名角久今致 精神大振 諸君與重逢 別有一番深趣 也欲聽秋季娛樂者 物品幸光降而得焉

二馬路天蟾舞臺隔壁電話一九五一

戌3922

頸項結核 瘰癧丸

瘰癧病原 氣血不和 思慮鬱結 經絡失調 致成此症 先天不足 火旺 先天虧損 氣血虛弱 痰凝不化 頸項結核 生於頸項 和血化痰 消毒散結 補血活絡 本丸製合 每盒一元 外埠寄費加一 函購郵局 郵票通用 程鳳生 法德醫生 路 上海浙江路 二盒 三寄 程鳳生藥房 隔壁照相館 司啓

1285

立止白濁丸

每瓶角半 效倍上海 盤街 茅廣東 二門牌 三號 保和太 謹啓 不料 棋盤街 廣東二門 太和

1259

織布機出售

茲有力台品用布均者申號周 最新式 機數附尚布平合投拾轉也 切全粗織如 館箱可 稜過均一織有 收信報請可 細織繼末 式拾函齋七交

乙3672

見煙自厭的目

非我槍上戒法不可

請認田春藥局不誤

研究烟癮 身體衰弱 戒烟者 自思戒烟 醫家無論 均除烟毒 保險烟癮 台土配合 戒烟法 服烟 十八丸 天照 癮 永不再吸 本丸包治 外有 消烟 三元 五角 北三元 郵 長路吉 醫局

樓上 田口 芳

回春

1367

專治夜夢遺精無夢滑精

夢遺滑精丸

遺精一症 夢遺 腎虧 火旺 濕熱 夢遺 精關不固 心腎不交 久則滑精 陽痿 腎虛 本丸能補腎 固精 安心 清熱 利濕 每盒 五元 外埠 三元 寄費加一

程鳳生 德法醫 藥房 公司啓

2189

古文選 正文選 正之古 亦文 尺牘 以軌 文尺 以唐 宋本 宋 特其之 古體 例知尺法 精者 宋朱 當之 十八大家 之特尺牘 以人 為宋

韓柳 歐蘇 司馬 王曾 蘇 黃 呂 二冊 一冊 ... 尺牘 每冊 一角 半

上海棋盤街 文明書局 發行

唐宋十大家尺牘

驗製 消疫半夏

官農商部註冊特許專利 又南洋勸業會頒發獎憑 第金牌認為治咳良藥 大盒二元四角 小盒一元二角 試服二角

上海盆湯弄 崔氏瓣香廬總發行所啓

分設 杭州 上保佑坊之江報對面 南京下關大馬路 北京 安慶將軍署西 福州 青雲閣樓下 天津鍋店街通衢馬路 總督署口 長沙糧道街 無錫江陰巷內 奉天金銀庫胡同口

懷德堂 王雨香老醫局

王雨香大醫士

包醫 小便腫爛 白濁腫痛 橫痃魚口

包單包立

本醫生用輕粉水銀升毒藥為丸 必招天誅地滅雷殛火焚

全愈不同 之患者注意焉 近日很多假冒 請認明上海六馬路中市朝陽萬年茶樓西首第四家恆和油米店西隔壁懷德堂王雨香老醫局便是

祖傳王雨香在申臨證三十七年 見多識廣 治法精細 其愈最速 秘製

花柳珠黃掃毒丸 一靈效無比 專治男婦下身毒瘡 咽喉腫爛 小便刺痛 下疳橫痃 魚口 黃濁 白濁 血淋 內外痔瘡 以及梅毒 每大盒二元 貼盒一元

珠黃止濁丸 立止白濁 立止小便刺痛 小便後見血 每大盒二元

珠珀白濁丸 治男婦白帶 下疳腫爛 每盒一元 加料二元

楊梅瘋痛包愈酒 治患者楊梅瘋痛 四肢疼痛 每瓶二元 加料四元

247 丙

林渭川醫生宣告治毒之比較

內毒未清 遂致餘毒 遇入臟腑 成禍端 其害無窮 故余宣告 比較兩字 因治此症 初患者 須宜 內服 水銀 升藥 外敷 藥以 滾烈 毒面 破腦 穿鼻 ○介紹 ○嗚謝 ○上海 禮拜堂 英界二馬路 北首跑馬廳 安康里 永濟堂 林渭川謹啓

1952 丙

鄭少賡

新曲 蘇灘

貴府相邀 每十二元 加八角外 大英馬路 亦可 請至 後巡捕房 十五號半 三

聲舞臺

提線 京戲

本台全新價目洋念元 大世界北首 住天蟾舞臺

雀巢牌牛奶粉

各埠及大洋行處 有售 上海南京路 請向 雀巢牌 八號 公司 購買 分大 每罐 十五角 每接奶粉 每洋一角 九打 內八 如 無 可 寄

生髮膠

沈製

不論男女產後 白髮 病後 脫髮 可治 每瓶 效可 五角 又大瓶 一元 常有 本室 發行 售價六角 每打 計 二瓶 不舒 一禿 頭髮 生長 每回 又每 本樂 出售

頭彩 大利元 常臨

本號以售 浙江 廣外 彩票 兌 七大 正 自設 蒸 無論 已上 號碼 彩票 二十五元 上海 利扣 洋件 外埠 郵寄 工 彩票 批發 外埠 中批 代 號 票 代 門價 賠 九原 立格 口

3882

包愈斷根 心胃氣痛藥

此藥無論何種 胃痛 見效極速 一止大 斷根 每 半瓶 角半 一瓶 元 再包 上海 北 角瓶 發 愈 苦 年 肝

1256

雀巢牌牛奶粉

各埠及大洋行 處 有售 上海南京路 請向 雀巢牌 公司 購買 每罐 十五角 打 九折

上海大戲院

北四川路 靶子路 老首 崇業里 東隔壁 北四川路 租界 即江

即晚戲目

短本滑稽 新片 趣劇 大部第三本 連台 第七集 十三本 四本 女 偵探 第八集 十五本 六本 長片 偵探

價目 包廂五角 樓廳二角 特廳三角 頭廳二角 二廳一角

愛普廬活動影戲

開設北四川路海寧路北五十二號

今晚戲目 （一）歐洲 戰報 活動雜誌 （二）大部 頭本 （三）連台 二本 （四）悲情 三本 （五）長片 四本 五本 （六）（七） 六本 苦姻緣 （八）滑稽新片 羅克趣劇

共和影戲院

西門外方板橋

今晚戲目

君欲知黑衣盜之究竟乎？ 君欲知為何雷翁訓誡之結果乎？ 君欲知人資為何乎？

請來看 大團圓

黑衣盜 加演 女僕

破天荒 好東 開辦 本 兩 司 共

星期 下午 役之 笑史 童牛 幼 本 演

五 換 片

價目 樓上 一角 正廳二角 特別 減 七 本

預告 下禮拜一 中國影片

活動影戲機器

百出不窮 代形取影

備此玲瓏機器 家中可演影戲

本公司第二次運到輕便玲瓏小影戲機器一種 專供家庭之用 能映普通影片 祇須將線接入電燈頭上 便能開演 其光線之明亮 與大影戲機器無二 尤妙絕無危險 婦孺咸能從事 家庭中有此良伴 既解寂寞 又增雅興 貴客購買此機之後 必欲租用或購買影片 本公司自當格外從廉 藉此以答 雅意 到貨無多 購請從速

上海四川路九十九號百代公司啓

寶豐顏料號廣告

上海啓者 本號 匯泰洋行 弓箭牌 蓋爛紅 肥皂黃 及各種顏料 品高色鮮 批發 零售 向來 價目 克已 公道 以副 雅意 本號 在法大馬路 永興里內 電話 中央四八〇七 小號 推廣營業 委 經理 出售 行銷 各處 如蒙 賜顧 零賣 久已

Z3853

天德堂 京都 第一大醫士

白濁

花柳症 說明

本堂 三代 祖傳 善治 毒門 在京 有 廿年 診百 萬 分 設 上海 三馬路 大舞台 對面 民 病 患者 因 梅毒 不 癒 又 ...

鐵証

本堂真立保世 可惟 來出 保單 為永 遠 世 一稱

誠信 貢

本堂 包醫 定保 永除 過不 不取 分文 日好 遠根 期愈 取

忠吉

覺得 確保 醫概 取先 醫愈 受 實人 不藥 資期 後 謝 現在 治路 如真 熟患 同試 方

告 林 假 分 症 後 信

各省省長通飭行銷 禁烟總會提倡推廣
戒烟新藥
前浙江省立戒烟局局長兼技正藥學士徐錫驥先生發明戒烟新藥戒絕之人已萬廿餘無時毫眠苦痛常食如照並可事常辦卓成效各著蒙長省省通給示國銷全總禁烟倡會提此推廣法藥服詳價目單載仿即函索寄 總發行上海英大馬路盆湯弄口大生製藥公司

公電

●白逾桓等請究蔡案電 (銜略)近致唐總裁一電文曰雲南唐總裁滇陸軍中將勳二位前鄂西靖國軍總司令蔡君幼襄被戕於利川海內悲憤迭次呈請鈞座有案迄今已閱七月尙未見昭雪逾桓等迫於公義心有不安謹冒昧再進一言蔡君以手造民國之人有勳勞於國家有功德於人民乃慘死已久而當局者尙憚於根究審令志士仁人寒心尤非所以崇勳良誅奸宄昭民國之道昔者宋案發生俄頃兇手逃逸證據無著猶能緝兇徒而置於法且與赦奪之師以討罪魁俾共計未大遲卒能開討賊之先聲而收靖國之成功凡以彰公理重法律也今之蔡案視宋案何如公之威權視區區警察權何如其主持賄殺之唐克明受賄之方化南執行之吳清濤均有柏總指揮之書函唐總司令之電報蘇成章等之密覆昭昭可證雖其人皆握兵符咸在我公統轄之下公何難以一紙之令而致之法乎得勿以其兵權在手恐操之切激發生變亂乎然以視袁氏昔日之兵權何如若謂不然然則有兵權者可任意殺人乎倘各地有兵權者起而效尤公亦有法以善其後乎我公兩造民國南天砥柱功蓋寰區正氣瀰天地日月君子小人之消長公理強權之勝負均繫於一人之身不願以蔡案之故而累我公之盛德污護法之神聖迫不獲已追隨國中主張正義者之後向我公爲蔡君呼冤並盼將一干犯罪人等拿交軍法裁制明正典刑以昭炯戒不惟生死感德實爲公整飭軍紀保障人權之要圖等情謹此電聞乞主張公道維持法律速催唐總裁將蔡案澈底根究無任叩禱旅粵國會議員暨軍政商學各界白逾桓等叩東

國外要聞

巴黎特約通信 (七月二日太玄)

▲拒絕簽字後之各方面形勢 ▲巴黎之國民外交運動 ▲我國拒絕簽字和約之經過

和平會議對德會議已經完畢六月二十八日凡爾賽宮之簽字大會到會簽字者除中國外計二十六國對德和約全文簽字手續遂告結束其猶有些須缺陷者即約章之後獨缺吾國代表之簽名也自二十八日以前各國對於遠東問題皆不甚注意對於吾國代表之行動猶未嘗加以重視即和會中各重要人物亦以吾外交上之素習推測吾代表亦未嘗一度尊重其意思即二十八日中午和會令退回中國代表背翰時亦未必思慮及此蓋均以爲簽字不成問題保留特其餘事耳與其保留簽字不如不保留而簽字之可以使和約無稍缺憾也故雖中國方面再三磋商而皆拒絕之乃不料中國之眞面目忽出現於一千九百一十九年六月二十八日下午三時之頃所有吾國自來畏葸退縮之外交面目自此皆一掃而空前此經人之掠奪割據而料吾人必加承認者至此已知其不可復得二十八日代表之不簽字即不啻震醒彼强有力者之春夢而出於其意料之外者也故四時畢會之後四代表即退入密室議至三小時之久然吾人並非以此遂欣然自喜蓋決不願犧牲此血肉模糊之和約以逞此一時之意氣自五月以來吾人一力辦理保留者亦即爲此且於保留不允之時吾人又請發一宣言而邀和會保證乃和會亦不加注意假使吾人覥顏簽字山東青島固已無望國家人格亦不啻親自剝奪故不簽字既非吾人所願實有迫之使不得不然耳其有以感情意氣窺測吾人者蓋與事實至相遠也茲特將四月三十日和會對青島問題裁判決定後至二十八日大會及各方面輿論大略分誌如下當四月三十日委員會決定之後吾國本可立表絕對反對之態度但當時吾代表會議結果以影響大會即不啻影響世界和平故格外愼重擬只對於山東問題附帶以吾人意思而留爲他日解決之餘地經五月餘之考慮辯難方於五月二十六日正式向和會遞要求保留山東問題之說明書一方更準備於和會回答之後將再三往復討論以期達到目的然自此以後德代表到法與代表復至和會與彼等往返爭辯迄無餘暇注意及遠東問題然吾代表團尙以爲在正式簽字以前和會之答覆必能爲吾人留相當之時間以供吾人之考慮決定乃直至德代表允許簽字以後簽字大會日期決定以前乃同覆吾代表謂保留一事外交上無先例礙難照准吾代表以時期既迫和會答覆之理由又不足乃更上一書說明要求保留係根據維也納會議瑞典保留三條之事實次日和會復函仍不允吾代表以和會答覆未能滿意更商量姑退一步又去一函說明吾人雖簽字和約但對於山東問題尙未承認將來尙須另行討論並向和會說明此項宣言須由和會保證認爲有效而和會於二十八日上午回信亦不允許吾代表等無法立時又去一函時已過午距開會只有二小時和會接到此函未及拆視即原函退回謂山東問題簽字之後再行討論我代表以和會如此對待無法轉圜於簽字時遂未赴會

當三人會議決議之後吾國代表曾有堅決之宣言謂此種決議無論如何吾國萬不能容受英法美諸國見此宣言知在理判斷未公因有口頭之慰藉如英外相巴爾福曾言將來青島當由日本交還中國又威總統亦曾言對於青島問題彼將發一宣言乃遲之又久消息杳然吾國人有見之者則惟有自述其困難之處向吾人抱歉而已憶威氏逼阿蘭多回意大利時孰不料彼對於中國亦將取同一之態度乃事實上恰得其反可見諺語所謂道高一尺魔高一丈威氏心地雖善豈無如此未至覺悟之世界何也

然彼等事後亦甚驚詫蓋因吾政府與代表辦事之顢頇疏漏凡北京與巴黎間往來之電信訓令無異公開彼等固早探知政府電令代表團謂最好辦到保留否則應機行事云云不啻即聲明保留與否均可簽字故稔知中政府已爲親日派所圍包和約簽字不成問題六月以來各國對於中國事件皆不贊一詞各國皆已中國人自欲棄之誰尙肯出死力賈怨於日人耶吾代表既已不允簽字則將何以自處之二問政府又有應機辦理之一答疏忽失計之代表適逢畏葸無能之政府眞堪浩歎和會之輕視吾人固不僅以吾國自來外交上之原因而已實對於此次之政府及代表彼等早深知熟悉認爲不堪提拔者也乃不料以風馳電掣之國民運動遽行完全轉變外交上之空氣打破政府及代表之私心代表團除每日接國內各處各團體雪片般電報外又有在法工商學界僑民之包圍如和平促進會巴黎通信社等平時或面諍函責臨時則實行監視二十七日各代表與陸徵祥大使爲最後之會見時告以大使若竟簽字公民等將有相當對待陸氏雖有葸裝在瑞士不畏見逐於國人之意然咫尺之地一瞬之間在在皆爲可慮僑民等見政府既有令相機簽字之電而陸氏又素稱能承順政府意旨者彼於將簽字前數日以住巴黎城內行止不便且距凡爾賽宮太遠恐屆時受人阻撓乃潛移居於凡爾賽宮側近鄉下相隔甚近以爲屆時必可一溜烟即赴會簽字而孰知卒爲公民等包圍親自其口中取得決絕詞語『陸向公民代表聲明謂既然如此吾決不簽字公民等又問若政府令大使簽字又將何如陸答謂若然則予電辭請政府另委人簽字』方允還其自由於是國民外交之運動遂爲國家挽回人格經此一番經驗之後國人當能堅信國民運動之足以自謀福利自避危亡而置國家於光榮之地也

簽字畢後巴黎各報於記述凡爾賽宮之餘必記載中國未簽字而責備和會之置處不當二十九日巴黎晨報謂如此和平幸福乃有四萬萬人未曾享到不得謂非世界一大問題云云其他各報如戰勝報等尤爲同情有謂至今日方見中國之眞面目者驚詫之情溢於言表在未簽字以前一般論及每以爲不簽字之害弊甚大至拒絕簽字時亦間有人疑之但據吾人觀察此事殊可深究所謂不簽字之害者自今視之均不能成立也如第一即對德問題吾人並未嘗有不願議和之表示且再三宣布希望和平之意且照瑞典在維也納會議先例尙可於日後追認第二國際聯盟之加入雖有一番手續然此係先天的限制凡爲地球上一獨立國對於國際聯盟即有控訴之權是否會員固與公理之裁判無關第三對於協約各國感情上不特因此不至傷減且反增加彼等今後知中國固自能定其意思亦樂爲助力數日以來英法各報此等論調甚多第四對於世界和平吾人當然不負責任吾代表之宣言已反覆言之勿謂吾人此次所爭者蓋係虛榮吾國民於水盡山窮時當必有自處之道此間拒絕簽字之後仍有所進行須對奧和約簽字方能終了吾國代表亦擬於彼時動身離法也

◉英人對土條件之主張

▲逐諸歐洲以外

中美新聞社譯旁觀報云吾人希望協約國迅速解決土耳其問題協約國上月召土國務總理至巴黎該總理要求土國恢復舊日地位及領土協約代表者大訓斥之其實十國會議倘以和約條件給予該總理豈不視訓斥爲佳協約之遲延徒使土人依其素習在歐洲及埃及波斯印度肆其陰謀以期煽動亂事不利於協約尤不利於英目下時局之不定已引起斯滿納地方之戰爭希臘軍已奉派前往佔據其在扣第斯丹之荒山間亦有亂事幸爲佔領美索波達米亞之英軍所壓止惟土耳其人在陸軍上現已無力量不過賴其固有之秘密外交與運動以期救免滅亡彼之運動方法爲利用其宗教使西方之回教徒及印度之奉回教者皆爲幫忙印度回教領袖有已被誘而從事於祖土之運動者英人中亦已有少許加入即如摩里生爵士近在十九世紀雜誌載一論文謂回教徒世界因瓜分土耳其之提議全體憤怒已極旋表示其意見謂吾人爲尊重回教徒世界起見必須將五年來之事情完全忘卻而將土耳其人重引入吾人之懷抱中云云近來異說紛起吾人時有所聞已覺司空見慣惟對於摩里生爵士之說不能不驚異土耳其有意與德國聯合攻擊俄國及英國土人屠殺亞米尼亞人希臘人及敘利亞人以極殘酷手段對待在克脫投降之英兵及印度兵凡此吾人皆應忘之乎吾人在派來斯汀及美索波達米亞生命及財產之犧牲皆應忘之乎又吾人應漠視各該地人民初嘗文化滋味者之意志乎摩里生爵士與其友倘作此想未免卑視英國須知土耳其一經對英宣戰則舊日之陳言皆應從此推翻昔沙士勃雷勳爵謂英國於克利米亞之戰贊助土耳其實爲失著今日豈能再蹈前轍協約告土總理云除土人濫殺耶教人民外任何交戰國絕無宗教間排外之事旨哉言乎且土人之殺阿米尼亞人恐實爲其非土耳其人而非爲其非回教徒土之宣戰本非爲宗教目的實爲劫掠主義英法俄之回教兵士信仰回教極虔然皆對土耳其作戰使所謂回教世界果任忠盡愛於土王視爲同教教主何至有此推摩里生爵士之意殆謂吾英不應對土作戰應受土人之辱不可招回教世界之反抗此殊非英國行事之準繩須知吾英對待一切宗教一秉大公不畏強御而尤尊重各地本土人民之信仰凡在英國治權下之回教徒其所享自由與在麥加無異英政府對於回教之財產極力保護在印度有仇回教之事立加撲滅然吾人此種舉動係尊重信教自由不肯虐待異教人民並非有所畏憚以求取悅於回教徒而彼教中之狂易者務欲排除異己曰英人之阻梗遂極爲不滿今吾正告土人曰吾英人以正義待土耳其乃由吾人之天性若土人有罪惡則決不包容吾英人不畏恐嚇況當此歷史上最大戰爭成功之後豈因少數同教徒因其友出言恐嚇遂畏葸衛護土耳其人哉今欲求土耳其問題之眞解決惟有將土政府澈底逐出歐洲而限之於愛納土利亞境內處於歐洲監督之下如是則可望成一文明國其餘前土國土地應分爲數自治者歸歐洲指導亞米尼亞美索波達米亞派來斯汀敘里亞加立西亞以及西小亞細亞之希人土地憔悴於土人虐政之下已數世紀然此等土地之人民天性富有能力如能得秩序和平必可發達當此世界改造之大好機會如吾英不使小亞細亞恢復往昔興盛狀況則爲放棄責任土耳其人知征服之法而不知治理之法故土人管理權所到之處莫不由盛而衰康士丹丁堡既不能歸希臘應歸國際共管若謂康士丹丁堡爲聖地乃大謬之談溯土人之佔康士丹丁堡本以武力征服該地本爲希臘一古城名排臣滯姆曰世紀之初康士丹丁作爲彼之都城遂以其名名之其地從前本爲耶教東部中心歷千數百年豈能謂土人於一四五三年佔領之後即爲麥加之附屬品乎總之康士丹丁堡爲土人之政治都市吾人儘可取之如巴革達得然巴革達得之見取即因土人不善管理故也首相佐治曾於一九一八年一月五日聲言『吾人不欲從土耳其手奪其首都及小亞細亞與德來斯因該歐地土耳其人居多』此言實爲不當所謂德來斯土人最多之說亦屬非確然當時土國並無報詞如土國當時即願媾和尙可保全康士丹丁堡今則不能佐治之宣言既爲土人所拒卽爲無效對於英及他協約國均不復有束縛力吾人今儘可斟酌相當條件加諸土人如再使土人留居康士丹丁堡俾得在巴爾幹半島肆其陰謀阻礙黑海之商業則決無永久和平之可望歐洲之必須驅逐土耳其人並非因其爲回教徒乃因其爲不能再容之野蠻人也

國內要聞

◉西報觀察中國和議之前途

字林報社論略云北京以爲南北和議可望成功故抱樂觀此固爲吾人所深悉者但吾人欲覓得雙方接觸點則殊覺匪易王揖唐自稱本月二十前後可抵上海惟南代表則切實聲明不願見之日前京滬兩處皆有傳言謂南北軍閥間已將議和問題完全商妥但南代表今否認此說他人或以爲時局有進步而南代表則不獨未見其有何進步且以時局愈趨愈劣焉南北議論大相矛盾故欲得一根據以論時局其事極難南方反對軍事協約迄未稍弛此爲時局之樞紐若其他問題皆屬次要諸如國會問題以及北方津浦樂道之事件在南代表固不重視之也數星期來反對王揖唐之輿論並未稍減而王揖唐珊珊來遲已使南方從容鞏固其反對之地位南方詳細研究王揖唐所可供獻之讓步但不見眞正讓步之處然則某方面何以遽抱樂觀以爲南北終可調和耶樂觀之發生殆由於解散新國會之說按解散國會另行選舉爲上次和議南代表所持之爭點但至今日已不復爲重要蓋軍事協約之關係已爲南方所深知矣另選國會之議在昔或能促進雙方於和平第今日王揖唐縱挾此議而來恐亦未能動南方之聽聞且北方誠意不著既爲南方所洞知斯謠諑傳來卽易起南方之疑慮近有傳言謂北方在全國各處設立銀行十五以運動下屆選舉爲目的使此說果成事實則選政直以賄成此說爲南方所不能無慮者當此類傳言遍傳人口之時縱王揖唐能打破初步難關勉開和議然南方又安能心無芥蒂遂與言和耶且此種傳言亦足傷王揖唐爲總代表之信用王本不爲南方所歡迎即此一端已爲不易打銷之障礙今又加以種種傳言縱人言不盡可恃然反對爲之益堅矣南方輿情以爲北方避重就輕欲以國會問題遂南方而避免軍事協約之反對故對於北方又加一重憤慨王揖唐聲稱如南方拒絕之則糾紛時局之延長北方不任其責南方則確信自己對於軍事協約態度之正當且責王未表示可不爲人拒絕之理由蓋王從未發表宣言以明示其可爲南方承認之政策也今王雖造成北京之樂觀空氣然南方則反呈悲觀氣象故旁觀者究未知北京得何特殊消息遽有此樂觀也

◉西南正式拒却後之王揖唐

▲決定卽日南下

西南軍政府七總裁歌日來電反對王揖唐國務院接到此電後八日已由覆電拍去原文略謂王君揖唐確能代表北方總代表此間不能再度更易諸公渴望和平務祈一切誤解令南方各代表速赴滬上以便開議云云同時又有一電拍致李純陳光遠二人囑令妥向西南疏通一切昨日有人晤見王揖唐詢以西南反對之事王頗爽然視之毅然言十二日一准南下不因反對變更南下且表示不管南方反對與否我盡我心必到上海之意足證王氏意興之豪矣

昨午東海在四照堂特宴王揖唐暨各分代表十二人座除王揖唐王克敏劉恩格方樞江紹杰李國珍六人外龔心湛李盛鐸等均在座東海略詢各代表南下情形王揖唐云日內與各方接洽就緒即行啓程東海復詢劉代表是否同行劉恩格答云衆議院因豫算案開臨時會王議長既經南下須由格代理主席擬暫緩南下一俟豫算案成立後再行首途東海嗣又談及立國根本略云凡爲國家必有其立國之根本我國立國之根本厥在於農故當歐戰而後原料缺乏我國倘能注重農事於舊日農學加以改良何患不能發達此爲民生之要事亦即立國之根本云云席散後王揖唐請示議和方針東海云余之宗旨惟以和平求統一近雖有倡西南分治之說者余敢決其不克成爲事實蓋中國實無能分裂之理由前次余於代表之行會云天下事惟爭讓二字今已無所用其爭惟雙方作此讓字現在和議緜開於和議條件當均有退讓之精神云云王揖唐當答云論揖唐材力不敢擔此重任惟大總統一再示以謀和決心揖唐不敢固辭此次南下當本大總統酷愛和平之誠與彼方代表開誠商榷務爲泯除私見以國家爲前提但求有利國家不搖國本無事體不可商量亦無意見不可容納概顧全大局人有同心揖唐惟有竭盡智力以圖成功去云談畢與辭已三鐘矣自軍政府歌電到京後王揖唐以南下之事勢成騎虎不得不行然心中究覺躊躇不安八日午後二時王在太平湖安福本部開臨時會議召集本系議員議決是否應行南下皆由王氏演述自己本有南下之決心惟外界空氣日益險惡則此行之結果於本部之前途關係彌重鄙人一人萬不敢貿然卽行以爲孤注之一擲云云到會議員對於王氏行止分爲急進與緩進二派急進派主張先行赴滬與行疏通其意以爲王氏確能代表北方實力政府既許以正確之擔保則縱受南方少數之反對亦不難以政府及私人名義力事疏通而緩進派則主張稍遲時日俟探明南方有無轉圜之意再爲決議庶可保全北方之威信及本部之面子卒以急進派占多數決議仍先南行於是王氏之意乃決而有十二日一準南下之表示矣

◉長春交涉已開始談判

長春中日軍衝突一案本月八日起在北京及吉林省城同時開始交涉北京方面僅提出一二款餘均在吉林地方談判內容秘密無從探悉惟聞雙方意見相距尙不甚遠至北京方面交涉條款此日使所提出者計共六條其中應由中央解決者僅有一條大意係請我政府將七月二十二日所頒明令備函錄致日政府表示抱歉之意下餘五條則均屬地方問題據外交方面所傳大致爲死傷兵士之撫卹僑民損失之賠償肇事軍人之懲處此後安全之保證等惟此外另有一條則頗爲重要聞與我軍駐長問題不無關係昨日內閣開茶話會席上陳外次曾據日使原案提出討論結果擬俟徵取奉吉方面意見後再行決定

另一消息駐京日使館自接到日本外務省訓令後長春交涉確已開始日使小幡於前日(八日)下午四點三十分偕同西田參贊赴外部會晤外交當局由陳次長帶同秘書熊垓接見小幡當將調查報告說明書及所有提出之文件一併交遞陳次長與小幡略有談話惟以問題重大非經過閣議之後不能答覆茲將關於交涉之大概情形具體說明如下(甲)此次交涉由北京奉天長春三處分頭接洽而日本外務省之意見凡有與中國政府應行接洽之事件由日使與外交部談判此項交涉已於前日由小幡氏方面提出概括之要求案只一條但關係頗重(乙)凡交涉中之關於東三省者由日本駐奉赤塚領事與張奉督接洽傳聞日本方面在奉天所提之條件共有五條前日已由小幡氏先期同時附遞陳次長作爲參考(丙)至關於交涉研究發生之起因所有交涉皆由長春日本村上領事發生地點之長春其事項反較以上兩地稍爲減略僅(外傳由吉林總領事森田者不確)與吉林當局接洽之又交涉之次第除北京方面業已開始外奉天方面須俟明後日方能接洽至長春方面則只須俟奉天方面談判略爲就緒然後即可以最短之時期解決之

◉京華短簡

昨日上午四國銀團代表赴財部與龔心湛會晤聞龔曾於期前預邀也會晤後龔先述現在財政困難情形表示中國急須借款之意銀團中某代表謂前此各國已有在中國和議未成前不再借款之決議且中國現已發行內國公債財政上當可調劑龔謂公債雖經發行而效果殊難逆睹故非借款不足以救燃眉磋商多時各代表允將龔意見轉達各本行俟得覆電再商

◉京報於七月二十七日爲京師地方檢察廳所檢舉

京報於七月二十七日爲京師地方檢察廳所檢舉於上月十八日提起公訴內分侮辱官員妨害治安洩漏秘密等三款檢舉者自上年十二月一日起至本年七月二日止之京報八份計評論七則新聞三則自提起公訴之後業已公開審判二次由律師陳步東爲辯護人至本月六日宣告辯論終結定於十日判決

專使團五日自巴黎拍電來京報告對奧和約與國聯一事尙未一致惟政府方面已可照簽因手續上關係延長四十八小時截至本月十號決可簽字

渥木斯克政府形勢不佳美日兩國對於西伯利亞及中東鐵路因有分段管理之議政府以主權所在擬即組織一中東鐵路委員會藉以恢復中俄合辦之舊例聞將由外交財政陸軍交通四部暨督辦邊防處並中國交通兩銀行各派委員一人到會討論有儀本星期內成立之說

戰後經濟調查會係錢能訓在任時所設立委員多至三百餘人昨聞龔心湛以各機關新裁竭蹶擬即裁撤日前在院發表意見而委員中則欲照日本辦法將經濟調查會改爲一種永久機關委員一律改爲定額官員云

◉新公布之縣自治法案(續)

第三章縣參事會 第一節組織 (第三十五條)縣設參事會置會長一人參事四人至六人(第三十六條)參事會會長以縣知事任之參事由縣議會選舉半數其餘半數由縣知事委任但均須具有縣議會議員之資格者爲限縣議會選舉參事時同時須選出同數之候補人參事因事出缺時依候補人名次遞補選舉參事任期二年補缺參事之任期以補足前任未滿之期爲限(第三十七條)縣參事會設佐理員二人至四人爲有給職由會長派充佐理員任用規則另定之(第三十八條)縣參事會設出納員一人由會長派充但須得縣議會之同意(第三十九條)縣參事會得設書記由會長雇用其員額經縣議會議決(第四十條)會長參事均爲名譽職但參事得經縣議會議決給予津貼(第四十一條)佐理員出納員及書記之薪給由縣議會定之 第二節職權 (第四十二條)縣參事會之職權如左(一)執行縣議會議決事項(二)辦理縣議會議員選舉事項(三)提出議案於縣議會(四)制定縣自治團體之規則(五)管理或監督縣自治團體之財產營造物或公共之設備(六)管理縣自治團體之收入與支出(七)依法令及縣會之議決徵收自治稅及規費 (第四十三條)縣參事會會長總理會內事務監督指揮所屬職員(第四十四條)縣參事會參事輔助會長分掌會內事務(第四十五條)縣參事會對於縣議會之議決認爲有侵越權限違背法令或妨害公益時得申述理由提交覆議縣議會仍執前議時得呈請監督官署核准撤消之(第四十六條)縣參事會辦事規則由會長定之 第四章財政 第一節經費 (第四十七條)縣自治團體之經費以左列各款充之(一)縣自治團體財產之收入(二)縣自治團體公共營業之收入(三)縣自治稅(四)使用費及規費(五)過怠金(第四十八條)縣自治團體因救濟災害或經營公共營業得由國家補助經費(第四十九條)縣稅之附屬於國稅徵收者其稅率及徵收方法以法律定之(第五十條)對於使用縣自治團體之營造物及其他公共設備者得徵收使用費(第五十一條)對於縣自治團體因個人之請求爲執行事務得徵收規費(第五十二條)縣參事會因調劑預算內之支出得爲短期借款前項借款須以其會計年度內收入償還之 第二節預算決算及檢查 (第五十三條)縣參事會於每一會計年度開始前應預計全年經費出入編製預算提交縣議會議決縣自治團體之會計年度依國家會計年度之規定(第五十四條)縣參事會提出預算時應將事務報告書及財產表一併提出(第五十五條)編製預算時因繼續辦理事件經縣議會之議決得預定年限設繼續費(第五十六條)編製預算時爲備預算不敷及預算外支出得設預備費但不得充縣議會否決事件之用(第五十七條)預算議決後參事會於縣自治會同會期內有追加或更正時須再交縣議會議決(第五十八條)編製預算時因公共營業得設特別會計(第五十九條)預算議決後應由

國恥痛史
本書說明
欲知我國歷代外交失敗之痛史者不可不讀此書
欲知我國琉球喪失之痛史者不可不讀此書
欲知甲午開戰之痛史者不可不讀此書
欲知馬關媾和之痛史者不可不讀此書
欲知三國干涉還遼之痛史者不可不讀此書
欲知福建爲勢力範圍之痛史者不可不讀此書
欲知我國朝鮮喪失之痛史者不可不讀此書
欲知南滿洲權利喪失之痛史者不可不讀此書
欲知革命時賠款之痛史者不可不讀此書
欲知廿一條要求之由來者不可不讀此書
欲知歐會靑島失敗之原因者不可不讀此書
欲知補救方法者不可不讀此書
全書計三百面精裝一厚冊每冊祇收回成本三角 外埠函購加郵費五分另 上海棋盤街代售處 文明書局 及本埠各大書局

本館特設美術廣告部

願愛國諸君勿運意氣

南通 張季直先生題 孫觀瀾先生序 馮徵先生編述
種菰新書
培種冬菰草菰方法容易經濟而易舉資本無多獲利極大誠謀生之捷逕也是書凡冬菰草菰洋菰蘑菰松菰之屋內屋外木箱地面等施種法及製種子(不用種子祇用禾草即可種出)堆肥收採烘晒製罐頭等一切實驗方法均詳細述明有志實業者盍購一冊按法試之 特價大洋四角函購郵票代款并請直寄本總發行所上海虹口厚德里譯社 代售處棋盤街著易書局科學書局 B285

注意漢口藥劑泰廣告
本店祖訓不准另開分店自開設漢鎮鮑家巷三百餘年甲寅六月因屋朽遷至大夾街陶家巷口交易照常向保聘請公正友人經理本主人均不干涉以一事權且各房門費亦有定額外不能私取分文近因人丁日繁家用有額倘有子弟假托本店牌號向親友及往來各號通挪銀錢貨物等情此係個人私行本店概不承認

恕訃不週
月二十一日辰時壽終天津河北三才里本寓內享壽八十歲現定於九月二十日即陰歷閏七月二十七日在天津安徽會館領帖恐訃不週特此佈聞 朱宅賬房謹啓 B3996

求子者鑒
本公司現經醫學大家精製濟陰膏必孕育無論男女患如男子陽痿遺精早洩婦女痛經經脈不調白帶白淫子宮虛冷等因而不能生育者凡在肚臍穴中貼之諸病即可獲愈兩月後女子即可得胎現因揚名起見每張祇收大洋五角每打五元總批發上海小北門西首同慶里三號大同製藥公司經售處上海西門方浜橋中西醫院 4723

茂生洋行招請火險跑街
本行經理皇后火險公司歷有年所久蒙讚許如有經驗願就斯職者請於每日上午至四川路五十三號本行保險部接洽 B2933

浙江鎮海縣柴橋鎮曹氏修譜廣告
各界所信用現爲推廣起見添聘跑街數位佣金新水從優限明年六月底止凡我族人見報務即將房譜送柴橋鎮曹氏宗祠勿錯過 B3906

上海廣昌號
戒烟治病安腦祛毒水
注意本號開設滬江二十餘載所製正色補丸不燥不熱行銷各省久遠馳名近因不肖之徒假冒四月十五日起藥力加倍於前務祈各界認明原班回料如批五萬十萬者面議
戒烟者亦能戒除而病愈本社發行此水已十三年爲前清之王公督撫民國之偉人仕庶戒烟者如服過各種戒烟藥而不得效果者盍速乎來幸勿輕視僅今承海內之信仰亦從敝社至誠不欺而來也有斯癖者何止千萬五折寄售
◉分售處 湖南洋行 南京 怡和 行油市大街 隆昌烟莊 下關天成綢莊 上海 昌烟莊 分售處 英大馬路望平街口 香粉弄口 裘天寶銀樓

獅子商標 紅色補丸

化驗無毒關津無阻
戒烟適意戒後無病
每瓶大洋四元
西門外義弄至誠社總發行 乙805

本館精製鉛版

勸各商諸君提倡國貨

廣東 蔡昌明搜毒丹
主治 魚口便毒 楊梅結毒 小便腐爛 五淋白濁 疳疔橫痃 濕毒五痔 每瓶一元

縣參事會呈報監督官署並布告之(第六十條)縣參事會於每一會計年度終結後應將上年度經費出入編製決算附具一切證據提交縣議會議決前項決算議決後應由縣參事會呈報監督官署並布告之(第六十一條)縣參事會會長所發支付命令如違背縣自治團體之公約或預算時出納員應拒絕其支出(第六十二條)縣自治經費出入之檢查每年至少二次由縣議會推舉會員三名以上會同會長及參事行之並報監督官署查核

第五章監督

(第六十三條)縣自治團體以道尹爲直接監督其上級監督機關依現行官制定之(第六十四條)道尹因監督之必要對於自治團體得發命令或處分對於前項命令或處分有不服時得依法提起訴願(第六十五條)道尹認縣議會爲違法越權或妨害公益時得呈由上級監督官署核准解散之縣議會解散後限於三個月內重行選舉召集(第六十六條)監督官署因監督之必要得令縣自治團體爲事務之報告並調取文書簿據或實地視察其事務核閱其出納(第六十七條)道尹對於縣參事會參事之懲戒準用文官懲戒之規定縣自治職員懲戒條例以教令定之

第六章附則

(第六十八條)本法施行細則以教令定之　(第六十九條)本法施行日期及施行區域以教令定之

◎張敬堯不允取消紗廠標賣

湘督張敬堯標賣紗廠事迭經旅京湘紳反對聞張昨續有電抵京報告標賣經過情形如左頃讀冬電承以湘省紗廠事揭兩端以下詢並蒙縷原敬堯變賣該廠維持治安之苦心允爲居間斡旋公誼私情曲盡摯愛雲天在望感激良深惟念當該廠告成之後敬堯即與湘紳再三商議促其籌欵領辦詎李紳恩紱等一味延宕蹉跎歲月迄無切實辦法經過情形迭有函電紛陳久在洞鑒之中即如最後與湘紳楊度等面議由湘商繳欵一百三十五萬元承領開辦並有於旬日後先交二十萬餘數分期交納事已議定衆所共知乃俟至兼旬寂無消息始知該紳等不過藉此支吾使鄂商所議不能成爲事實耳然因此遷延軍政各費愈感交迫而來萬不得已將該廠從招商投標之辦法業於八月十三日開標有大興公司高商以一百五十五萬元之最高價額中標得廠隨即繳欵七十萬元議定廠屋機件不准搬移仍在長沙開辦並經切實查明該商確係資本充足毫未攙入外資所有餘數亦限定兩個月內如數繳清敬堯因其已繳鉅欵足紓軍政之急業已核准該商現正整理廠機不日即可實行開工是此事已經確定湘紳等詎無見聞且猶赴京生出兩種辦法上瀆鈞聽無論點交廠機則官有資本損失無著萬難辦到即所謂再借若干不惟徒事遲延緩不濟急且亦不能棄投標已成之局另生枝節知敬堯對於湘紳久已磋商再三讓步再三仁至義盡事實可徵亦何忍置軍事與地方不顧徒事反覆無常之空談兩公垂愛至深關顧至切惠電垂問自是爲堯融洽感情起見堯雖疏魯寧不知感無如事已批定欵又耗散雖欲曲從尊命在事實上委有礙難反悔之處祇有據實上陳請求原諒無任感盼迫切之至張敬堯叩支

◎中國製紙業之現況

中美新聞社云中國製紙業之現狀頗爲不振其沿革蓋由來已久故此種工業純落於外人之手過去之歷史殆全歸失敗而國內需紙之程度則日益增高以致外國紙之輸入額愈形發達至中國此業不振之原因蓋有數端㊀良用製紙用水之取給頗爲不便㊁交通不便之結果故布縷之供給範圍比較的狹少㊂苛性曹達漂白粉松脂等亦全仰外國之供給總上諸因實爲中國製紙業之根本缺陷故迄無發達之機會也向來中國於報紙之需要大抵爲普通洋紙此外卷烟草紙及包石鹹紙與其他之使用亦甚多全部殆盡待外貨之輸入歐戰以後日本紙之輸入額大爲增加去年輸入日紙約五萬零七十四擔本年輸入約七千六百六十六擔則其輸入額頗鉅也近來中國人亦知仰給外貨之非計已有準備開設工廠自行製造之計畫擬設立工廠兩處一在崑山一在蘇省適中地點崑山之製紙廠資本五十萬元其機器購自美國另一廠資本爲三十萬元其機器擬購諸日本將來之利益當甚優越至原料之供給殆無盡藏買入極易而爲價至廉工程亦甚簡易果能辦理得法可預卜其發達也

◎龍沙通信

▲新式之望祭禮儀單　耗

慨自世道衰微而禮法不講比年來貽人話柄之事隨地皆是所尤著者爲大出喪之舉是舉也而非舉哀崇尚奢侈去道愈遠必以數十萬金之儀仗而後始可當顯親揚名之實在則昔賢之桐棺三寸而無槨者其將何說之辭乃者孫黑督壽經從戎吉事敉平後迫於總統移孝作忠之令不能拘禮終制是亦守經達權之意記者決不以之非孫督今黑省屬僚以孫太夫人之苦節至可爲社會母儀爰於月之六日假座西公園舉行望祭禮以誌哀思各行政機關及軍警外交各界咸蒞臨行禮後先到會者達數千人然此中觀熱鬧者居多數記者於望祭儀節單所載頗多疑竇爰錄之以質當世之研究喪儀者　六日祭禮概略如下㊀各招待員於六日上午十二鐘齊集公園㊁致祭各界人員於是日下午一鐘齊集公園㊂督軍於是日下午二鐘由署起節赴公園㊃督軍至公園門首作軍樂接入休息室樂止更衣㊄引導員引督軍至禮堂作軍樂㊅督軍家祭止軍樂作細樂行禮贊拈香跪奠酒讀祭文行禮三叩止細樂退至靈左向外敬立㊆來賓致祭作細樂贊行禮三鞠躬贊答禮同上止細樂㊇督軍行送靈禮作細樂贊拈香奠酒行禮三叩止細樂㊈督軍捧送靈牌作軍樂至忠烈祠前行跪拜禮焚化靈牌紙箔止軍樂㊉督軍敬　來賓行一鞠躬禮禮畢同署夫祭禮以處於哀思者爲主望祭日之督軍乃孝子之資格由署起節及督軍至公園門首作軍樂接入休息室云云是否含有哀思而人子於家祭時僅行三叩禮似太簡略送靈至忠烈寺前焚化靈牌更覺擬不於倫來時更衣去時未更衣其爲白衣冠回衙歟喪儀爲觀瞻所繫何得若是草率我無以名之名之曰不倫不類之禮儀單

◎山東籌欵贖路之近況

山東通信云高徐順濟兩路草約所定路線西貫京漢南徼津浦關係至爲重要倘爲外人所得則江淮河洛均甚危險此國人之所盡知者也自巴黎和會開幕後吾國人士多主張還欵贖路上海方面熱心認募者甚夥已屢見報端山東人士對此兩路約尤有切膚之關係前經省議會議員王樂萍君竭力聯合各界組織籌欵機關擬定辦事章程正在着手進行之際而山東忽發生對內問題戒嚴令下百事沈寂贖路之說一時亦同歸冷靜殆所謂好事多磨者也

自近頃北京請願風潮發生山東當局對此籌欵機關亦不無懷疑之點於是每日有警察一二人到辦事處(在富官街路北外交商權會內)查詢一切處內辦事人驚愕之餘不敢進行大有解散之勢王鴻一君(省會副議長)聞此情形急至辦事處召集各界慷慨宣言對於官府對於各界願一切負責從今日起非竭力做去不可衆大贊許當場分別募認數逾二百萬元於山窮水盡時忽一轉爲柳暗花明東人抑鬱之氣爲之一吐方王君之宣言也有警察在場偵察歸報警署事聞於屈省長當即將王鴻一君招去云聞君擔任聯合各界籌欵贖路某甚贊同某未出京時對此事即略有計畫以此問題遍訪當道要人徵詢意見再往見日使小幡氏研究此事據彼意見對於廢約一節儘有磋商餘地某在東一日必竭力幫忙一日二百萬元之數某必幫同募集云云並即日商之張督軍會電中央速東省募欵情形請政府早日預備廢約手續至是山東贖路事似又有一線之希望矣

日昨爲請求各省協助籌欵事發一通電云分送省議會商會教育會農會北京上海漢口蕪湖商會香港商會轉華僑聯合會鈞鑒高徐順濟路草約關係至鉅前經東人向政府請願曾奉批示決不續訂正約況原約時效業已過期但能籌還墊欵即可完全廢除此來山東同人及各省來電多謂此項借欵願由人民擔任墊欵還約計借欵本息合國幣一千三百餘萬元現由本會等聯合組織籌還高徐順濟路欵辦事處分別募認已達二百萬元惟事體宜速欵項又鉅一省之力猝難備辦唯望全國分任籌集庶事可必成約可速廢務請貴會協力贊助俟籌有端緒即希電覆以便請求政府提出交涉挽回外交端賴此舉臨電迫切毋任祝禱山東省議會教育會商會農會卯庚

◎西南拒王後之解決談

王揖唐自經北方任爲北總代表後各省軍大爲反對但軍政府對此問題迄無一種正當表示人頗怪之唐總代表近亦有電催詢謂對於王揖唐之爲總代表或迎或拒宜速示知云云茲聞軍府昨已發出致北方一電已表示拒絕之意矣當未發電之前各省軍代表以近日時局沉悶不戰不和而北廷派出之總代表既爲南方所不愜意而軍政府尙無決然之表示故日昨聚集於南園議會爲重要之談話其發起人爲王懋吳玉章姜玉笙等談話內容乃關於時局之解決及發展期於各省各軍爲共同之動作以敦促軍府進行翌日復齊集於長堤老龍橋洋樓代表辦公處寄廬海軍代表魏子浩貴州代表李世榮廣西代表覃超四川代表吳永珊雲南唐聯軍總司令代表徐之琛福建靖國軍會辦方總司令代表王懋鄂軍代表張伯烈陝西代表趙世鈺莫督軍代表梁士模粵軍陳總司令代表黃強等皆到會決議一致反對王爲和議總代表並通電唐總代表及各省長督軍

自和議停頓即有倡組織正式政府之議者惟倡之者雖有多人而和之者仍居少數故迄未見諸事實近自北方任王揖唐爲總代表後北方無誠意言和昭然若揭舉衆心理遂以爲非實行組織正式政府勢難久持昨某報記者曾以此事就詢於某要人據某氏云目下西南所應具之最大覺悟即南北和議已屬無望是也北方政府雖亦有時聲明對於和議始終維持且已派出總代表約期南下惟以此次總代表之派出而北方政府對於議和之無誠意已完全暴露蓋北方政府所派出之代表乃爲非法戰爭目的中主要人物之一之王揖唐氏王氏之任代表非惟西南方面極端排斥即北方素主和平一派亦不樂贊成北方政府派出此等人物任和議代表是直與其平日維持和議之宣言自相違反換言之北方政府之此種舉動非所以維持和議正以破壞和議蓋自王揖唐任代表後和議之成立乃已無幾希之望矣西南方面若猶迷信和議非愚即誣然則目前西南方面非從速確定一種根本解決之計畫則時局將無發展之希望目前一般學者所唱之自治分立說既非吾人所贊成則爲西南永久計蓋非組織正式政府不可惟吾之所謂組織正式政府精神乃在即以政治與實力以統一北方是也正式政府組織成立之後即行整備軍旅實行北伐自不待言軍旅之事不在速進而在耐久但能持以歲月未有不成功者也其尤要者在整理內政正式政府組織之後吾人則應監督政府以一種真共和之精神施行眞共和之政治使游中國者一望而能知西南政治遠過於北方則北方之民未有不歡迎護法之師者也正式政府組織之必要其在是乎

◎廣東各界討論電車案

昨日(四日)下午二時粵籍國會議員邀請總商會九善堂各董事於俱樂部開茶話會赴會者爲陳瑞廷黃慶碩徐樹棠姚倫三楊紹文鄧善麟盧梓川劉友豪李芝畦趙翼堀梁佩唐何柳堂等而教育會長陳其瑗亦與會何士果主席宣佈開會理由略謂今日邀請諸君到會係因官廳批准承辦電車案之合同流弊極多其最要點爲合同內准招三分一之洋股將來或生交涉爲害無窮前此會見省長亦謂有第二公司出爲接辦則此合同亦可取銷諸公有何偉論請爲指示云云繼由國會議員黃明新演說謂官廳對於此案不恤人言批准洋商承辦並規定四週三十里之地方爲其範圍以我堂堂中國之大豈不能招集此區區之欵何至必招洋商入股今日欲圖挽救非大家一致進行不可鄙意由各社團各推代表謁見督軍省長陳明利害請其立行取銷然亦不可不有一公司以爲後盾最好是大衆一致立集欵項以推翻伍商而成一純粹華股之大公司也國會議員蘇佑慈云吾人非反對電車不應辦亦非反對伍商承辦所反對者不過反對其合同之不合耳敝同人已有宣言鄙人昨面省長談及馬俊昌之電車公司報効多於伍商且無洋股在內且已在市政公所領得手令限五日繳費五萬元不過因當時罷工罷市之風潮影響而省會又不認此案以故遲疑未繳耳省長答謂若果有第二公司可能辦到未必不可批准鄙人本不敢介紹以避嫌疑今見風潮如此不得不冒昧爲之何士果復謂蘇君既云有馬商可以承辦最好介紹馬商與商會等接洽聯同辦理云云繼由自治社鄧善麟發言贊成以馬商爲後盾與各商合辦李芝畦謂此事當開會邀請各界與馬商接洽以便確知馬商之實在情形爲妥沈智夫謂當分途並進一面取銷伍商擬定合同一面查核馬商所擬合同是否合法何士果又謂伍商合同流弊極多當根本取銷之孔昭晟申明沈智夫之說姚倫三謂當聯合團體一致反對蘇佑慈復謂馬商合同之大綱(一)無洋股(二)報効多於伍商三十萬(三)遵守合同有此三點則已有承辦之價值然合同雖不能旦夕擬妥當亦大概無礙也沈智夫謂打銷承商爲一問題介紹承商爲一問題不能合而爲一某君謂如李芝畦說須聯合團體未免迂緩鄙見省會爲法定機關應請由省會提起聯合國會與各界一致然後介紹馬商爲有效其合同大綱規定之主要則以蘇佑慈說爲主體務必一致聯合乃能有成何士果又謂今日各善堂院董事到者頗多請各自本團體集合則發宣言然後再聯合一致進行陸祺謂當由今日赴會各團體自行發表宣言繼再聯合一致進行並請省會出與國會聯合各團體一致進行討論畢茶會而散

◎福州大風災之損害

文匯報轉載香港某西報云八月二十五日福州突有颶風降臨所釀損失甚巨據某輪船船長聲稱彼出入該港多年從未遭此颶風彼船適在颶風過後駛抵該處見港內無一船隻徒有斷桅碎板滿浮水面耳故此行無貨可載城內狀況至爲悽慘颶風起於二十五日午後五時直至翌晨始息二十六日上午二時與五時之間風力最猛颶風過後繼以怒潮高可九呎颶風所毀未盡者悉爲潮流捲去舢板小船等船沉沒無數且有多艘吹擱岸上城中房屋吹倒者約占三分之二歐人住宅亦不獲免田禾等物均遭摧殘電線吹斷多處有落於居民屋上因而起火者船政局所搭巨棚於二十五日夜間坍塌時有工人二百名臥於其中均遭壓斃此外因巨廈圯倒喪失之生命不計其數估計居民罹災者共約三萬人無家可歸者遠過於此若輩往來道中狀至狼狽福州與銳角相距三十二哩其間電線數段近爲人竊去故不能互通消息須兩星期始能修復云

◎皖省近事

據蚌埠消息倪督於上旬因政躬不豫舊疾復發外傳勢極危險其實不甚沉重聽代總理曾來電慰問病狀皖南鎭守使馬少甫亦至蚌探視病狀頃聞倪以日來未能霍然遂決計赴津就醫所有督軍職務即商令馬鎭使代理

財廳長胡思義因丁憂已電請開缺聞政府有任前正陽關監督陶鎔代理之說

已故浙督楊樹棠靈柩准於今晚十二時抵省省垣各界已預備明晨至江干迎柩入城

中央財政部近以經濟困難擬發行短期有利國庫券以爲搭放軍餉之用刻已咨行皖官廳請極力維持並請曉諭人民此次國庫券與現金同生效力

省垣花衣業近因銷市甚暢價值陡昂聞昨日每石價洋三十四元今日竟漲至四十元據該業人云價尙有增無減當此新花上市之際如此價昂爲從來所未有考其因原實由今年收穫減色而銷場極旺供不應求之故耳

◎杭州快信

近日秋燥如虎虎疫猖獗官廳現正設法消弭昨博愛醫院吳孝伯院長特配製急救注射藥水以備應用

浙江學生聯合會昨電京每週評論及五七封禁之消息傳來不勝憤懣輿論之咨文四達全國人民莫不憤激希即准予出版許以絕對自由以平公憤

省會各實業學校聯合各界籌設國貨商場迭經會議以修藥師爲適用現正趕籌股本十一月間即可成立已具端倪其場所擇定太平坊前勸工陳列所舊址加

鹽運使蔣邦彥昨偕鐵路局長任小珊幷淞滬護軍使署孫秘書等八人乘夜車抵杭今午由蔣運使主席讌會於西湖烟霞洞

督署各處課辦公室現已一律遷移至新市場陸軍同袍社新督署內

盧督抵任後投効人員紛至沓來一時無可位置昨傳諭司閽一概婉詞拒絕致勸回里

孫寶琦今日早車離杭赴滬

蕭山商會改組後商界以會長湯任容把持商權違法選舉紛紛電控到省已令實業廳派委會縣查辦

※地方通信※

蘇州

▲儲龍所暫緩建築　閶門四隅市民公社擬在馬路建築儲龍所將小菜場移進經該處市民發起反對函請市公所主持已誌前報茲悉市董等以該公社建築儲龍所雖爲便於救火起見然能否在該處建設究應衆意市民公意當即函致警察廳現經崔怡庭廳長飭知該公社從緩辦理矣

▲江北難民刦尼菴　盤門新橋塊得勝菴昨日上午有江北難民十餘人進內適該菴住持外出祗老嫗及小孩二口看守門戶難民等即將大門緊閉遂擁上樓翻箱倒篋將金飾銀錢刦取一空而去嗣經某尼返菴檢點失物約在百元之譜當即報告崗警轉報各警區一體協緝

▲振興電燈公司新計劃　蘇城振興電燈公司前因加入外股市民紛起反對一律剪線停點現該公司爲營業計一面退回外股一面向怡和洋行定購極大機器一部一俟運到先行搬運來蘇該機可燃電燈五萬餘盞並向滬上美商愼昌洋行定購火表三千隻到蘇後當通往各燈戶裝置至火表原定辦法須滿十一盞方能照表計算現則改滿六盞即可照辦似此大加改革營業當有轉機也

鎭江

▲張知事定期到任　新任丹徒縣張知事玉瀛奉飭赴任刻已往蘇晉謁高等廳長面領一切決定十三日到鎭十四日接印視事

▲丹陽又報風災　丹陽縣各鄉田畝今夏大雨時行積潦過甚秋苗半被漂沒農民紛集告災嗣幸即放晴高田尙可挽救詎前日忽又連發狂風田間晚稻大受摧殘多有被風吹倒者農民逃此損害日昨又復紛至縣署報災求請履勘矣

▲楊春普回防　駐鎭陸軍十九師楊春普師長去春奉令率師援贛爲日已久鎭防職權均由張宇朔司令代行茲悉楊師長由贛省營謁李督軍後業於昨日乘車回鎭維時地方官紳咸詣車站歡迎

揚州

▲鍾議員關於米案之公牘　揚州灣頭稅所查獲大宗無照軍米江蘇省議員鍾善道前曾電請省署充公因未得切實辦法復於九日致函齊省長云揚州灣邵稅務所日前查獲由邵伯南運之米船九艘約計四千除石冒充山東第七旅軍米並無護照顯係私運當經稅所長一面將船隻扣留一面電報財廳轉請貴署核奪復經佟知事代電請示辦理及善道以事關民食電請盡數充公嗣蒙我公電飭詢問據報等所載已得復電否認是私運情節業已徵實頃據佟知事轉到貴署電開敬代電悉灣邵稅所扣留之米准唐鎭守使來電確係軍米惟因未持部發護照不合定章一俟部照呈驗再行照章核辦仰即會同稅所妥爲看護勿稍疏忽云云善道聞電之下不勝驚慮查蘇省因米價騰貴所有軍米漕米已奉令概行停止陸運部所發護照已查明數目既發者准其繼續運完未發者改指他省採辦若是灣邵扣留之米姑無論已徵實私運當然按法懲治即確係軍米亦在禁止之後斷不能先運米而後請部照亦斷不能先禁止而後通融且聞山東第七旅軍米有該旅護照係指定在蕪湖購辦決非灣邵扣留之米我省長關念民生前於本省米禁一再維持我蘇數百萬生靈固已口碑載道今米價騰貴小民生計將窮倘再任奸人偷運則米價不至每石十元不止爲此嗜念前途用特函達我省長將此次灣邵扣留之米先令盡數充公再行按法懲辦以符禁令而維民食不勝銜感之至云云

▲獲解烟案二起　城內警察二區朱覲南十日上午查獲私售鴉片之盧耀山及私食之郁華甫等四人連同證物一倂解縣發落又城外警察第四分區長孔俠侯亦在揚家廟地方查獲私開烟燈之吳劉氏解縣訊究矣

嘉興

▲王知事履新　嘉興縣知事張昌慶奉令調省遺缺由吳興縣知事王國鐸調署現新任王知事已將吳興縣篆務交卸完竣於九日蒞嘉暫以城中精嚴寺爲行轅業於十一日上午正式接篆並將各項事件逐一接收一面將視事日期佈告闔邑人民週知幷呈報省吏備案

▲拍賣兩典貨物　城中會豐寶順兩典因欵項糾葛由縣設立清理處派委清理所有兩典架貨限各質戶尅日贖清以便結束現爲時已久其未贖架貨由東門鼎豐典承辦以便質戶前往取贖所有該兩典生財貨物等經各債權人一再呈請理處現經清理處決定將兩典生財貨物定價[illegible]拍賣後再議債權業由清理處通告各居民人等如欲買者可報請領看

杭州

▲永康蕭山兩縣之災情　永康縣前因山洪數發沖壞田地橋梁道路隄壩多處業經許前知事委派專員協同自治委員分赴災區詳細調查現據該縣知事孫照報告云楓坑木溪雅呂椒川等莊共計被災不能挽復田地二百三十八畝五分九釐一毫五絲二忽不能耕種田地二百三十三畝五分九釐七毫五絲一忽大小石橋十一條大小堰壩三十三根孔道大路一百四十丈除道路橋樑堰壩由縣督同紳民設法籌欵擇要搶修以保交通水利外所有成災田地雖經督勸農戶各將不能耕種者趕緊施工挑復而本年秋成概已絕望其應完糧賦似應遵例分請蠲豁以恤災黎現在永邑田穀已屆秋穫時期迅賜派員履勘云云　又蕭山縣於二日起狂風兩日屋瓦橫飛老樹拔折東西各沙之棉花現適開放花蕊之際巨風驟過花蕊枝幹折臥田間損失之大爲歷年所未有而尤以東沙新灣鄉南沙渦水橋穆墅河等處爲最甚今歲收成難期豐稔一般農民莫不憂形於色該縣知事頃已電報省署矣

湖北

▲公堂自刎案　黃岡縣知事曹繩鑑於本年四月六日據縣屬三店區民人黃永義訴稱該民幼娶近村梅長樂之女梅氏爲妻于歸十載相安無事該氏近來出外傭工氏遂不時歸寧氏兄梅兆明受傭尼菴該氏歸寧時常與菴內往來爲日已久醜聲漸播現更詐稱氏已出家爲尼決不回家等情該縣於本年七月十四日由承審員將雙方傳到開庭審訊據黃梅氏供稱氏與丈夫黃永義不和民國元年由夫送至麻城宋埠上烏龍菴爲尼法名靜菴現已出家八年不能再行返俗等語質之黃永義則稱實未送氏出家現氏亦不在菴內云云當以兩詞各執函請麻城縣屬宋埠警察分所確查去後本年八月四日始據該分所長涂邦禎查明覆稱查得該處並無上烏龍菴名稱僅有廟名烏龍潭向住道姑熊氏去年熊道姑去世現在祇有道姑二名一沈志修一葉姓並無尼僧靜菴名等情八月十七日午後三時復由曹知事提案審訊彼此供仍各執詞候闕傳道姑沈志修等到庭再行質訊雙方退庭詎黃氏甫經出庭即在袖內取出剃刀一柄自抹頸項血流滿地當驗得黃梅氏仰臥地下右頷頦接連頸項有刀傷一處橫長二寸一分寬四分深透內皮捲縮血污滿地雖有微息已不能言飭令該氏親屬領送醫院診救詎傷勢過重甫經抬出即死遂飭氏夫備棺裝殮現曹知事已將該氏自刎情形呈報省道二公署矣

廣東

▲醫院女學生被擄駭聞　粵垣黃倉巷圖強醫院本月三日晚七時許有一素識之陳譚介紹二人到稱小北橫枝岡福音堂劉亞榮之妻現在分娩請速派人前往接生時適該院長伍李氏(即已故國會議員伍漢持之妻)公出遂由女學生五人並帶僕婦一人同往未幾院長回院得悉此事以橫枝岡地僻前此曾往接生一次甚爲危險今夜深前往攤有意外即派四人續往探問詎到該地方則幷無須人接生之事亦不見各學生等旋往附近探問至十一時仍無蹤跡知爲被擄無疑即回報院長報區請緝幷以事由陳譚而來即往正南街陳源興成衣店將陳父子傳區訊問由陳供出係二牌樓同蘭烟店何蛋家(又名發瘋仔者)所使又往傳何則適外出祗將其父帶回區署至今早乃由其母將何蛋家送案據供亦係介紹該二人到院請醫生惟該二人則幷不相識至何與陳則素相友善彼此均爲十餘歲之少年當由該區將一干人證送廳訊辦矣至被擄女學生五名劉錦惠陽縣人十九歲陳智培順德縣人十八歲伍如意台山縣人十九歲司徒優開平縣人二十歲張德生南海縣人二十歲傭婦亞三

※雜評一※

本意　(默)

王揖唐既被南方拒絕。而仍準備南下。當局仍代謀疏通者。蓋推測此次之拒王。非出西南實力派本意。不過因舊國會反對。不得不從而反對之故。於西南實力派。尙有幾分挽回之希望也。嗚呼。當局果設想如是者。豈非大誤也耶。

南方實力派。既表示反對於前。而復贊成於後。無論出爾反爾。自隳信用。實力派斷不肯爲。即不爲信用計。而以護法政府所託命之國會。既以全力拒王。自不能顯然與之反對。以喪失其護法體面。且所謂實力派中。亦早有人通電。聲明主張。則此次之拒王。未必盡非本意。可不待言。奈何北方之當局。尙不覺悟其誤。趨途逕而欲一誤再誤耶。

本丹殺毒之能力甚速凡花柳及年久瘋疾百藥罔效等症均沉撲滅無不斷痾立起永本後患故服後丹四小時其覺腹微動便毒即從大病而出毒盡苦除永無痛豈不懿歛
本埠代售處 永安公司
同南房房洗埠氏臣屈泰屈英昌中和瑞徐安●生協恒昌興
清杭●氏臣恒臣藥屈和堂泰生慶蕪和隆●●和新經球
蘇州池二崇美藥四路公代●氏●氏房臣堂●●泰廣湖●浦南潤理場
馬濟濟房川有司屈州揚●九●氏濟寧號昌鎮新口京廣昌上
路興處藥藥路外臣屈州廣江中南太南游●務陳江泰順協
總 有隆號

世界交通交友益廣一言投契通譜聯盟情同骨肉本局特製五色蘭譜二種前有序言詞句清雅籍貫家屬排列於後任人填寫紙張精美可以耐久敬告廣交諸君採購爲幸每張價洋二角
五彩精印 蘭譜

五彩精印 結婚證書
甲種每幅五角附結婚儀式說明書一册　乙種每幅價洋二角
上海棋盤街 文明書局發行

新舞台閏七月十九夜戲價目

一二等角　頭二等角　特廳四角　特廂五角　月樓六角　花樓四元

范連奎　鍾鳳林　潘桂芳　劉漢臣　湯雙鳳　陳筱穆　曹甫臣　汪優游　周鳳文　潘月樵　夏月潤　趙文連　潘海秋　許奎官　張德祿　倪金利　王九林　夏月華　汪優游　周鳳文　（潘月樵　夏月潤）　趙文連　潘海秋　潘桂芳　李筱珊

佛門點元　轅門斬子　（眼快手快）　馬孟起　亡國慘史

法界共舞臺　男女合演　閏七月十九夜戲

（夜戲價目）月樓六角　特包五角　官廳五角　官座四角　特廳三角　頭廳二角　二廳角半　三層二層角　電話二六二

花月琴　周俊民　李秀山　薛銀麟　趙月樓　筱琴儇　小寶義　筱金鈴　十三旦　露蘭春　筱月紅　筱香紅　詹潤泉　十三旦　露蘭春　朱榮奎

梵王宮　鳥兒樓　五龍鎖　四杰村　打櫻桃　收關勝　（雙小榮歸）　獻地圖　（馬前潑水）　妻黨同惡報

丹桂第一臺閏七月十九夜戲

特別包廂五角　頭等正廳四角　上層包廂三角　二等正廳二角　三等正廳一角

元元旦　羅小寶　王靈珠　麒麟童　王金元　樊春樓　筱鑫培　蓋百歲　筱鴻奎　筱鑫培　李慶棠　陳嘉祥　王金元　麒麟童　王靈珠　樊春樓　李少棠　王蘭芳　馮志奎

第一本大鬧花燈　紗計　洗　神（丈餘大百脚）怪　（空中飛雷公）劍　（像真大火）龍俠　（雷聲大蜈蚣）案

三馬路大新街亦舞台閏七月十九夜戲

（價目注意）月樓五角　特廂四角　特廳四角　頭等二角　二等一角

小福安　孟浩明　馮子和　謝月奎　李長勝　張連生　富仙舫　孟浩明　小如意　馬義蘭　王文祥　小孟七　小福安　沈韻秋　張國斌　劉鍾林　李逢南

金雁橋拾黃金　寶（投身）靠　三）嚴嵩　四換三本　寶八　搜海瑞　鄒法闘　應場（龍

大舞臺閏七月十九夜

特頻超等藝員好戲　價目注意　特別包廂七角　特別官廳五角　二等正廳三角　三層統位二角

苗勝春　趙竹卿　佳桐芬　張桂祥　佳盛廷　徐振琴　于慧寶　劉應寶蓮　白玉崑　毛韻珂　趙如泉　張桂芬　王祥雲　趙竹卿　陳月樓　陳嘉璘

盜魂鈴　八戒　十回宋　十本宏碧緣

天蟾舞臺閏七月十九夜戲特煩著名藝員拿手傑作

每逢禮拜日准演日戲全班藝員一齊登台　電話中央三七〇二

劉玉琴　沙香玉　張德俊　林樹森　李永利　吳彩霞　十慧童　趙君玉　白牡丹　尚小雲（何金壽　李桂芳　鮑吉祥）　譚小培　李連仲　楊小樓　范寶亭

雙英烈　八蜡廟　法門寺　丹亭薄情　打郎　打漁殺家　挑（牛皋下書）　戰華　高冲挑車

大世界乾坤大劇場己未閏七月十九日夜戲目

另售包廂每位小洋二角正每廳位小洋一角手巾小賬不取分文

小汪碧雲玉山　汪笑峯　楊海俊　李鑫峰　侯人芬　郝雲猴　小彩奎　小活花　金菊　粉菊花　乾元山　御八紗計　馬金鳳　汪笑峯　汪碧雲　孫眞榮　筱蓮英　普佑安　小楊俠　月樓義　李春風　粉來月　菊花傳

演開夜日　戲影　初次到申最新佳片　（老虎黨）（共三十一本）

閏七月二十夜為皖省水災假座新舞臺演劇籌振

一廂一元　頭等四角　二等二角　是晚客票及和券均中贈一冊　請停夜

潘桂芳　劉漢臣　李林穆　陳祥文　周筱連　趙鳳樂　文鳳　張德祿　寒雲　主人　夏月潤　倪金利　野頤鶴　一頤鶴　寒雲主人　潘月樵　（全體合演）

砂痣　拾黃金　虹橋贈珠　黑帕　送花　樓會　胭脂虎　鐵公雞　議劍　捉放曹　白馬坡　戰蒲關　審頭　災民　淚

天蟾舞臺禮聘名震寰球南北歡迎泰斗藝員

楊小樓

十九夜　挑（牛皋下書）華（高冲挑車）車

譚小培　尚小雲　白牡丹

十九夜　全本打漁殺家　十九夜　全本捧打無情郎

趙君玉　吳彩霞

十九夜戲　牡丹亭　十九夜戲　法門寺

和平社新劇部

笑舞台電話三五一五

在汕頭路口廣西路笑舞台原址

夜戲價目　月樓五角　包廂三角　特廳四角　頭廳二角　二廳一角

張顥顥　丁大鵬　譚志遠　林雍容　第一名旦張雙宜　花旦鍾笑吾　老生鄭正秋　劇務主任黃鶴鳴　莊諧小生懷愁紅　第一悲旦馮鉞香　葉天球　吳先眾　許潄梅

十九夜　鄭正秋先生新編好戲

黑夜女俠

◎評（風）來看有益的戲

看戲雖則是游戲也　當求有益心志的游戲不該耗費大好的金錢寶貴的光陰去看那死戲古董戲不新不傷的應蹬戲同那無假值的胡調戲跟化裝說書戲隱隱中有告自已的心志本社不敢拿混吹慣智來做廣告不過編出來的新戲是狠有意思的對於社會是狠下改造的稀子鸙諸君來看了不敢說有從大家的心志却敢說是無害大家的心志的今夜的戲名好像影戲的名字資在是正秋編的一本俠義戲正秋笑吾鸝鳴雙宜愁紅雍容鍍秀志遠覺因天残冷笑等生旦滑稽都是狠重要的情※有惡有嘉陳羨亦狠高尚看※戲我狠贊成看眼前教人竊盜的時髦值探影戲我狠反※看有中國人在內作惡的影戲我更反者所以此戲並非從影戲上來的諸君快來看看

新舞臺

新編世界實事驚天動地　公理戰勝　強權尚武　好戲

歐戰

◎空前絕後之歷史戲

▲欲知世界大勢　▲欲知列強之外交手段　▲欲知德奧二國之陰謀　▲欲知吾國外交失敗之原因　▲皆不可不看此戲▼

烈烈轟轟驚天動地之歐洲大戰　關係萬國　牽動全球　爲了這一場大爭戰　地圖上改變了不少顏色　犧牲了許多頭顱　拋却了無數金錢　可算得亘古以來世界上第一大戰　新舞臺把這種大事業來編戲　也算得中國舞臺上第一偉舉　我國外交　屢屢失敗　外人敗了我們　還要說我們國民程度太低　國民要力看　此恥　須要先明　世界大勢　須要看　他的程度高的國家的外交手段　不　我國爲了山東問題　爭得辱焦舌爛　得一些要領　諸君如要力爭這個問題　須要先知道此次歐戰的起根發苗爲了何事

我不說此戲之布景戲情如何優美　亦不敢因贊揚自已的戲情如何高尚　而說得別人家不值半文臭錢　總之我們爲了這本戲　在歐夏期內也籌備了有兩個多月　考據的中西書籍也備了有二三十部　所有一切服裝軍器不敢說件件如真　亦算得應有盡有　乎舖直敘　自屬索然無味　界備穿插　終有根據可尋　我人處於今日之時代　不腦筋中不當不有些世界智識　即不當知道些歐戰情形　即不當不到新舞臺來看看歐戰新戲

新舞臺

諸君注意閏七月二十夜借座

賽雲主人演劇籌賑

客有自皖省來者　言及今年水災　較之往歲尤烈　屋宇田園　浸成澤國　人民雛犬　悉伍波臣　言者傷心　聞者酸鼻　哀我災黎　孰非同胞　文等不忍坐視　因發起演劇籌賑　聊代災民呼籲　茲擇於閏七月二十夜　假座城內新舞台演　所有開銷　均歸文等担負　售資全數交由濟生會專員往振　是日除珊率全體演員多演拿手好戲外　并由文躬自登檯獻藝一天　以盡國民天責　凡百樂善君子　如肯惠臨指教　則災民有再生之慶　大善士之功德無涯矣　是夜並不募捐　此啓　如有營私　天實鑒之　袁克文　夏月珊　謹啓

是夜東西花樓由壽君備有銀質贈品　以爲樂善諸君紀念　如有肯額外解囊統助振欵　敬代諸君造福

勸業場

門票日夜小洋一角

劉筱園　朱福瑞　賀福貴　周福勝　胡福善　十九　倪福英　王福勝　馮福林　周福長　東福[illegible]　徐兒桂　小寶　金小子　蔣十一　汪子[illegible]　小李連寶　小汪芬　三祝雲　文明新劇　日夜　（新化劇）　光　四　文　邵吳周施

夜　御菓園　母女會　界牌關　拾金　道遙津　本戲盜　昭君　武鐵　紅月　日鳥　頭本　九打　探昭　文鐵　戲陰　投金　斬計　空城　寶西　烏雞　層院　復　趙　夜開　層良　描白　戲法　蘇灘

新愛倫影戲園

在美界愛國影　舊址戲院

今天日戲　最新滑稽部（滑稽趣劇）　大偵探片（紫面女盜）　長集十九本十八本十七　頭集第九集第十集十二本　二集　五大本猛虎黨　共三本　又月廿二日演　價目　特樓二角　頭廳一角　七八集（紫面）　九十集（女盜）　禮拜六拜日（演日戲）　一本五十集冊一

王德岩

燈彩戲法　八元　專演戲法文武人物　大奇技能　八角　住南廣西路小花園口　包括力場馬路八仙橋內

范少山

改良新曲　八角　包到　十元　請大英三二一里

介紹周鳴岐

周鳴岐君六代世醫四明巨族也在申懸壺二十餘年於內外科花柳科尤爲擅長　濟世并知其能　所治外科花柳科女工病症尤能格外體恤　診所名　眼科　科痔　聯芳　無濟　在二馬路新旅社隔壁良濟局　局內設有男婦病人等因見周君存心

介紹人　楊小川　顧馨一　朱葆三　沈聯芳　蘇筠尚　楊信之　莫子經　錢達三　傅筱庵　謝蘅聰　徐菊如　聞蘭亭　張樂君　李右之　電話9041

治癡癲最靈方法

廣東實驗堂藥房秘製專治文武癲狂　諸醫均無善治之法本堂獨得陰陽醒悟丹秘方　神定志癖香珠以通血竅一活血鬱金白礬以開　腎藥無功但用開水化服一二粒能使癲狂　歷試歷驗確有把握深知此丹之功千萬安穩　每粒一元　每丹十八元　[illegible]

仙品　馬寶治癡如神

京都天寶堂　真正西藏馬寶　專治文武癲狂　鎮心丸　每分二元　或購一錢照碼九折　另製天下馳名癲狂鎮心丸　曾經試驗萬人服之效驗如神　[illegible]

鳴謝周文卿醫生白濁靈藥

余患淋濁　食不安　朝不保夕　服藥無效　經友人介紹　購服周文卿先生白濁丸　每服二元　[illegible]　在三馬路　周文卿先生

願愛國諸君勿忘國恥　願愛國諸君態度鎮靜　願愛國諸君勿念私利　願愛國諸君堅忍有恆

包愈立止夢遺聖藥

凡患遺洩病症者因腎水虧耗命門受損或思慮太甚以致心腎不交久之面黃肌瘦腰痿腿軟四肢無力虧損勞傷由此起矣若不醫治將來根深蒂固望愈甚難治藥者雖多對症者實少本齋深悉病源覓得異人秘方名曰純陽遺精必愈丸專治遺洩各症服之立見奇功當日可愈精神元足則身體雄壯百病不侵如患遺洩即是陰虛之現象此丸功能睪固骨髓滋陰補腎輕者二盒包愈重者一料除根永不再發若能連服兩旬大補氣血諸病不侵精神倍足每盒洋一元每料六盒洋五元如外貼遺洩膏每張七角膏丸並用取效愈速功效益彰必須認明牌號

上海二馬路西鼎新里內京都天寶齋啓 49

江蘇銀行廣告

本行開設七載素承各界信用總行設在上海江西路五十一號專收存欵兼做匯兌押匯貼現抵押放欵買賣生金銀及銀行應辦各項格外克己優待自有**堆棧**堆存押欵貨物及客商寄棧各貨並在**蘇州無錫鎮江南京南通等處**有設**分行**又於**上海總行蘇州南京兩分行**設有**堆棧**

分行下關徐州蚌埠有設**匯兌處**

內附設**儲蓄處** 專爲存儲零星欵項凡有銀元一元以上均可存儲活期利息長年四厘定期存欵利息特別從優可分四期每三個月支取一次以資便利倘蒙惠顧本行無不竭誠招待也

行 蘇州閶門內德馨里 南京城內黑廊大街 鎮江風神廟巷 無錫竹場巷 南通西門關帝廟

匯兌處 南京下關惠民橋西首 徐州東門內 蚌埠頭道街

堆棧 上海蘇州路第四十五至四十六號 南京黑廊大街淨覺寺內

總行設上海英租界江西路五十一號 電話二四五二 戊3837

麥加利銀行廣告

本行奉英國皇家特許設立已六十餘年收足資本金六十萬鎊每股英金二十鎊合共一百二十萬鎊公積英金二百十萬鎊總行設於倫敦分設中國之北京天津上海廣州漢口香港日本之神戶橫濱及馬尼剌雪布伊孫伊羅美國之紐約暹羅之盤谷海防新加坡檳榔嶼拉芝瑪德拉斯等處凡地球上通商之處均設有代理本行辦理凡銀行範圍所有之一切營業如匯兌押欵衆貿金銀存欵無論金鎊金洋規元銀兩均可定期活期隨便利息格外克己如蒙賜顧無任歡迎上海分行亦已六十餘年設於黃浦灘十八號

洋經理司考德 華經理王憲臣

上海中華銀行廣告

本銀行遷移在北京路U字三十八號新居專營商業往來存欵抵押放欵業務兼辦各種儲蓄活期定期茲爲便利儲蓄起見凡銀元一百兩以上或一百元以上之儲蓄均得領用支票各界賜顧無任歡迎

董事 郭竹樵 周金箴 顧馨一 傅筱庵 朱葆三 貝潤生 王一亭 朱子謙 錢達三

經理 江少峯 副經理 姚德馨 同啓 793

第一白濁聖藥

淋濁之症有數端有虛火有實火有虛體有實體或新患或宿疾或由花柳而起小便刺痛若不早治之後患無窮本醫生悉心研究此藥虛實兼顧標本同治無論十年八年之老白濁三天五天之新白濁輕者一盒立止重者兩盒斷根且永無後患無效還洋以昭信實或有延年累月不能全愈請至本藥房內診治當日可愈門診只取號金醫資分文不取價目雙料二元單料一元外埠函購郵局安速寄費加一如蒙批發代售可得特別利益函詢章程隨班奉復

費伯英醫生製 台上海四馬路丹桂第一台對面一百九十八號濟生藥房謹啓 乙4376

上海崔氏辦香廬敬告購藥諸君注意

改製仿單 添附辨眞劵

已歷二十餘年風行中外有口皆碑奈晚近人心不古假冒疊出迭經本廬控告懲辦仍有奸商甘蹈法網惟藥之眞偽有關生命若不亟予杜絕則受其害者何堪設想本主人爲愼重生命起見特將半夏仿單重行改製套印五彩花邊反面加印農商部國貨展覽會一等獎章南洋勸業會頭等獎牌及獎憑並另製辨眞劵一紙附入驗製半夏麯盒內該劵花紋精細彩色鮮明正面有農商部註冊天馬商標硬印及螺旋紋消痰半夏麯頭小楷又有特別暗記每紙值銀一角可連同商標向本廬或各分廬掉換物品（代售處不任此責）凡購此藥者均有一劵奉贈無劵即是贗鼎自登報日起即已發行（各分廬自貨到日起）賜顧諸君務祈格外注意庶免再受其欺掉物贈品章程同附樂中合併通告

◉上海盆湯弄寗波路口崔氏辦香廬總發行所及各埠分廬同啓 丙1231

操縱造化

本公司獨家經售之英醫博士佛氏所製之停孕金丹一品行銷歐美百數十年女體弱不宜受孕或嫌生育過密或子女太多不欲再產者每次用此金丹即能停止受孕其效如神以後不用時仍能生育毫無妨礙查中國所有停孕藥品僅有內服者服之稍一不慎生命堪虞今佛氏此丹係屬外按並不妨害誠女界之無上恩物且此丹不僅功能避孕并可預防傳染花柳毒故凡男子涉足花叢而不願留種者此丹尤須備用每盒六玻管五元每玻管洋一元如需永遠停孕可購永遠停孕金丹每料洋十元

另有必孕金丹出有証明書惠顧者不信可當場試驗每盒六玻管洋二元目下偽品衆多購者切須認明牌號上海界路即北火車站對面郵局隔壁一百七十五六號和室公司獨家經售 3986

包愈斷根小腸疝氣

疝氣一症肝經受邪寒氣伏於厥陰之中陰囊時發腫大疼痛難忍本醫生秘製小腸疝氣丸能散肝經寒氣使陰囊縮小脹痛即平輕者一盒痊愈重者一料斷根每盒洋一元每料六盒洋五元外埠函購郵費加一年危險重症脹痛難忍諸醫束手只須服此丸藥一料包好斷根妥速寄費加一上海浙江路三馬路口時芳照相館隔壁

德法製藥公司程鳳生醫生啓 丙1159

上海石路太和大藥房總理發行

美國哈蘭士秘製 專治花柳毒門

清血解毒 六〇六

立止白帶丸

本醫生家傳秘方精選上等原料藥材按醫方煉製立止白帶丸發行以來已屆五載名馳寰宇功效卓著治愈婦女帶下之症已不可思議謝函證書來如雪片咸推謂善治婦女帶下之症無上聖品也究婦女之受此病者皆由肝鬱而成濕熱相搏以致延成帶下帶症顏色非一均有虛實之分虛者宜補實者宜清肝經濕熱面黃肌瘦神疲冒呆經年累月探方求藥方紙多而效藥少名醫治婦人之病更難於男子惟本醫生秘製此丸輕者一匣痊愈重者二盒斷根誠婦科之至寶也如果不效將原洋退奉以昭信實每盒大洋七角大盒一元另有調經丸外埠函購郵費加一上海浙江路三馬路口時芳照相館隔壁

德法製藥公司程鳳生醫生製 12871

雀巢牌牛奶粉

各埠大藥房及洋貨店均有出售如無處購買請向上海南京路八號雀巢牌奶粉公司直接函購其價每罐大洋九角五分每打洋十元零八角寄費在內

病多藥少

癆症與吐血症之根原甚爲復雜療治之藥無慮千百種失之毫釐差以千里之對口藥方...（以下細字漫漶）

上海法租界八仙橋肯白安 鄭馬路滙里 雨時

時疫痢疾救星

博濟藥房木圭氏醫士秘製時疫神效急痧藥水自發明以來救活人數不知凡幾頗蒙各界歡迎馳名天下毋庸再述今年各省時疫蔓延向未消滅秋季痢疾不得不防木圭氏專心研究精製一種異驗紅白痢疾靈藥無論男女老幼傷寒痢疾或臨痢腹痛或泄瀉不止四肢無力一服此藥立慶回生不靈還洋賜顧者須認明東方朔商標爲記謹防假冒庶不致悞〇木圭醫士痔瘡專科不拘男女內外痔瘡濕底痨瘵均可醫治門診上午九點至下午四點止診設上海英界四馬路即中旺弄福北輿里二百二十四號便是 3704

國貨鉛筆

中華鉛筆廠自製各種軟硬鉛筆乃係完全國貨價廉物美愛用國貨諸君請駕臨四川路三十九號批發克己以答雅誼

永盛公司 乙3690

進住聲明

成頂業住清來於速否發聲大與收有並往兩來則生明進弄大花所及欵禮面永効住告白財德恐糾各項拜酌遠力倘神師其葛親等之一不特大殿前末友限內切能此德（細字漫漶）

費洋兩元 醫愈七人 痢疾

鄙人數處工作工匠數百人初因小工金阿富患痢甚劇由余出資兩元向拋球場方九霞銀樓寄售購得清導痢疾藥一盒令服五分居然痛止痢潤纖後木匠徐安生等及鄰友亦患是症各給五分服之俱獲痊愈誠哉藥之對症奏效極速用再繳洋念元購來十服以備廠內工人給送奉勸同胞患斯疾者請放心購服不勞延醫服藥併望海內大慈善家稍解仁囊購備若干分給施送功德無量〇〇北京路郵政局對面義記輿木廠主人江葆眞敬具 戊4068

受租棉花廠申明

閘北梅園路銘慶里張預記舊址庶勤記棉花廠今租與戊祥記爲業所有勤記往來人欠欠人等情概與戊祥記不涉恐未週知特此登申新兩報申明 戊祥記 陰歷閏七月十二日敬啓 2818

財神殿啓事

本殿近今生意異常冷落實難支持爲此特邀前師雲蜂師併法親住兄弟等自載報之日起以兩禮拜切內請來籌劃一鄙倘邀限不到者神人惟有將此財或殿絕頂與他人有閉敬等情不得聲所異言也特此覺明經理人華啓

美國百靈頓廠廣告

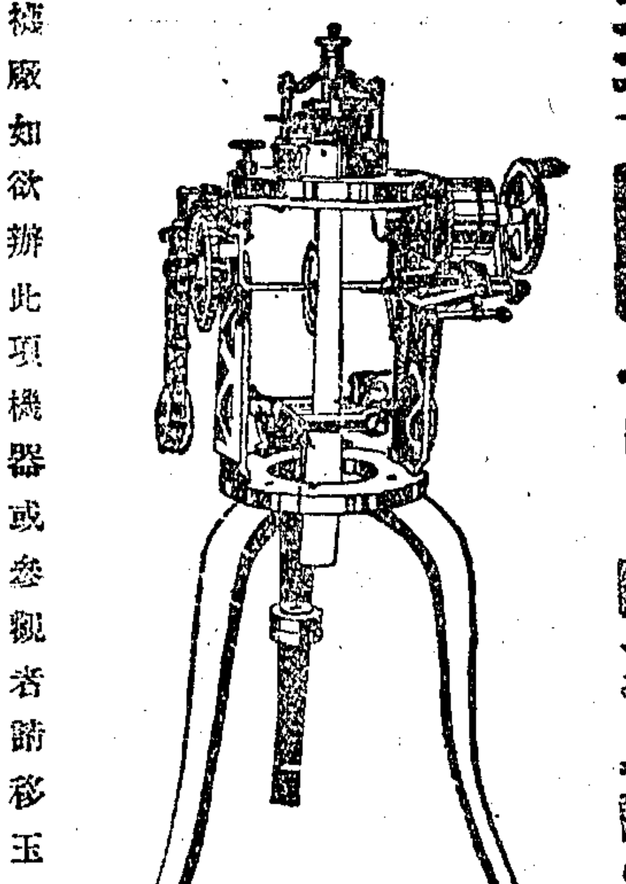

本廠設立美國三十餘年專造各種新式電機織機織汗衫機器新式光邊羅文機等所織羅文無須刀剪每日可製羅文六十打襪機每日每機亦可出襪十打用絲用紗或用絲光線以及毛絨線無不合宜

各種廠如欲辦此項機器或參觀者請移玉至敝廠

上海經理處四川路黃浦灘美興公司機械部可也 642

百代公司

電話號碼二八六二

（四馬路中和里口）

新近到有各種最新式留聲機器及各種名伶唱片門莊發售定價克已如蒙惠購無不竭誠歡迎〇特此佈告 戊3859

立止白濁丸

淋有五淋之分濁有精濁便濁之別凡因花柳而起白濁痛者爲淋不痛者爲濁花柳白濁小便腫痛此皆由膀胱之濕熱閉於玉莖以致如淋非淋如濁非濁無論久近悉皆有之新者君火引動相火時作尿道疼痛苦不勝言濁乃初感時均係秘密逢人少說輕者服藥稍妥重者延及數載變爲楊梅瘻毒花柳濱欄如此大症家門受此貽害在上難告父母在下難對妻子患此病者急宜調治輕者一盒重者二盒每盒一元中盒七角服後自覺精神爽濁恙立到掃盡如身體豪爽白濁不止另有滋陰補腎丸每盒一元包愈斷根永不復發如果不效原洋奉還信深試之皆可效寄費加一外埠函購郵局安速上海浙江路三馬路口時芳照相館隔壁

德法製藥公司程鳳生醫生製 丙1286

拔毒止癢 癩疥瘡藥

此藥無論何種疥瘡小後黃水瘡濕毒一搽止癢頭尾三天便無痕跡大盒半元小盒二角 上海拋球場北首廣東杏林軒啓 1552

雀巢牌牛奶粉

各埠大藥房及洋貨店均有出售如無處購買請向上海南京路八號雀巢牌奶粉公司直接函購其價每罐大洋九角五分每打洋十元零八角寄費在內

筋骨痛瘋丸

痛癱一症風濕頑痰入於筋骨肩背手臂足膝作痛痲木其病之原因皆是痰血阻滯使筋骨血絡不能運動本醫生研究此丸消除風濕頑痰服之令人血脈活動治風先治血血行風自減輕者一匣痊愈重者二盒斷根每盒洋一元外埠函購郵寄妥速寄費加一上海浙江路三馬路口時芳照相館隔壁德法製藥公司程鳳生醫生啓

小腸氣藥水

此水無論何種疝氣陰囊脹大陰核偏墜痛苦難忍一服立愈此水經驗多人方致代售每瓶半元

上海河南路寗波路口廣合和洋貨號啓

蓋世美容品 的的嬌

此藥專治男女面部之不美無論黃黑烟容油氣痞痕血點雀斑點點晦痣連塗三夜均退白美容之藥無過於此出淨男女狐腋臭最爲奇驗並售以來已銷去數萬料寄來謝函萬餘封據稱極有神靈非常贊美定價每料一元六料五元特製每料二元外埠函購立奉寄費不加 上海東棋盤街鳴盛里對面厚豐祥號 3719

小腸疝氣丸

疝氣之症因寒邪入於肝經伏於厥陰之中不能發洩以致陰囊縮小腫大偏墜非常疼痛或上床不痛下地即脹本醫生所製此丸能洩肝經寒氣散濕邪使陰囊縮小脹痛亦平初起一盒全愈重者一料斷根每盒一元雙料二元每料六盒五元不論老少皆可服用藥正性和見效極速無效還洋外埠函購郵寄安速批發代售格外從廉寄費加一另有疝氣膏藥每張大洋五角

總發行所上海四馬路丹桂第一臺對面濟生藥房費伯英醫生啓 戊3695

遷移十年紀念贈品

本藥房自戊申遷移四馬路至今適足十年素蒙各界諸君情殷賜顧茲屆舉行紀念理合薄具贈品以答盛情爰定閏月初一日起至月底止此一月中除批發照常外門莊現惠不論購何藥物均加贈二成如購貨一元贈品值洋兩角多則以此類推購至五元以上並加贈精印前代名人圖畫一幅外埠寄欵在月底以前者雖到已逾期仍有加贈此項贈品即在本牌鐘鷹商標各貨內挑出最著名又最適用者分爲補身要需家用良藥衛生物品化妝資料四類有七十餘種之多倘欲改取本牌名藥水亦可通融但此外各貨概不在加贈之列尚祈諒之凡此不惜工本無非稍盡優待之忱所有辦法另印簡章附贈品目表以備取閱爲此廣告恭候賞光如荷早臨曷勝榮幸

上海四馬路中英大藥房謹佈 丙1199

年久白濁果然痊愈

鄙人患此症迄已三年始因酒醉後誤入花柳所致遂致刺痛尿道閉塞淋濁不休延醫診視痛雖愈而淋濁不止數年以來常有點賦糊口至今身瘦骨枯飲食不思睡在床褥莫可言狀適敝友前來慰問言於上海浙江路三馬路口德法製藥公司程鳳生名醫體痊白濁丸及滋陰補腎丸功效如神當即托郵局滙洋四元購回二盒雙料如法用之其病痊愈靈藥濟世功德無涯爲登報誌謝以告同病幸勿自誤

鎭江大江鎭馮玉山啓 丙10

京都天德堂

家藏秘寶不傳外人新法虔修丸散膏丹來堂包醫立保單過期不愈即還原洋醫金藥資分文不取特備男女養病房間代煎湯藥不誤公事近有無恥之輩同吾仿樣假冒充認明三馬路大舞臺對門

立止白濁丸 專治體虛身弱慢涉花柳小便刺痛短少紅黃白濁夢遺滑精日久不止此丸清除邪火熱毒立刻痛止濁淨固本鎖精每料一元

珠黃下疳散 專治男婦一切小便腫爛以及內疳痛血淋潰疼難難忍腥臭口閉久不收生此藥化腐痛肌拔毒止一消硬每瓶一元雙料加倍

橫痃便毒膏 專治男婦魚口便毒橫痃堅硬腫核不散發燒作冷疼痛難行坐臥不安此膏止痛消腫化塊無形破口流膿內服外貼每張一元

千金化痔丹 專治男婦廿四檳內外痔痔漏痔痛癢脫肛成管膿水淋漓臭味難開此丹止痛定痿化痔拔管每料四元另備外探藥每付一元

花柳十寶丹 專治男婦下疳魚口楊梅結毒筋骨酸痛陷穿足底場鼻壞眼爛喉破爛遍身斑點瘋癱瘓服輕粉霜烈提藥立服立愈每料四元

壽門國手周文卿醫士

花柳病症擇醫最難周君文卿六代名醫海上懸壺二拾餘載診愈者恒河沙數凡制症注射六零六血清等收效神速絕無痛楚病家注意 診所六馬路朝陽樓茶館對面

存濟醫局介紹人

楊小川　陸達權　林仲立　虞洽卿　顧馨一　沈聯芳　蘇筠尚　王一亭　楊信之　傅筱庵　謝蘅牕　陸淞侯　張樂君　錢貴三　姚紫若　莫子經　姚慕蓮　徐冠南　張逸槎　董燊卿　敖雲亭　余炎卿　葉鴻英　汪渶溪　李英石　李右之　同啓

本埠新聞

官場預備接待王揖唐

前次南北和議當朱總代表南下時所有滬上各官廳人員大半奉委兼籌備招待職務此次北方所派王總代表雖各方面反對甚烈而滬官廳昨已奉委仍兼招待各務觀此王氏南下已有預備矣

昨日松滬護軍使署接電得悉北政府議和總代表王揖唐氏約在此二三日內抵滬當即派員迎迓並預備行轅旋又接盧浙督軍電令俟王總代表到滬即飛電至杭以便赴滬會商一切

舊國會議員挽留孫中山

舊國會議員三百三十六人由吳景濂褚輔成領銜支日電孫中山云上海孫總裁鈞鑒奉讀陽電無任悚惶先生以護法主張多所扞格迫而辭職夫豈得已然同人有不能已於言者溯自前歲先生創義粵中同人等望風景從原冀本正義之主張爲根本之解決無如內部意見歧出譬如琴瑟不調不得不謀改弦更張期以容納各方面意思團結實力再圖發展乃自軍府改組以還益復因循混沌兼之歐戰告終外交危迫息爭對外之說深中於人心遂致護法大業蹉跎至今迄無效果蒿目時艱非惟先生引爲痛心即同人亦同深致慨就現勢推測戰既不能和亦無望所以株守不忍遽去者無非欲保存此法律之統系以待國人最後之裁判無論北廷如何詭謀以求逞無論西南如何委曲以求全而茲法律系統斷不容任其稍有破壞倘並此最低限度終鮮救濟則同人以護法來者自不能以毀法去要當宣布始末留此一件不了公案以訴諸國民此實同人最後之決心至於目前不能不相勉忍辱負重尤不能不盼我先生始終維護先生之在全國實爲共和之神髓先生之在西南尤負倡率之重責矧國會制憲正在積極進行外交問題猶復懸而未決若因先生辭職致議員來學者裹足賣國者自利者橫行則大業敗於垂成敵計藉以得售又豈先生護法之初衷務懇勉抑高懷勿抱去志勵我同人作我士氣以與毀法叛國者角最後之勝利不勝迫切待命之至（名略）

皖省委員赴浙過滬

安徽督軍倪嗣冲因與浙江盧督軍有所商榷密派郭士奎赴浙前日過滬在振華旅館住宿一宵昨晨由滬杭火車赴杭矣

籌辦國定稅率員來滬

政府近頒佈之國定稅率條例係專對德奧兩國及無約諸邦之進口貨物所用財政部已派參事賈士毅於前日來滬主辦關於此事一切手續列表呈候定期實行並咨江海關監督公署暨駐滬江蘇特派交涉員署一體查照聞賈現駐十六舖合興里該部調查貨價辦公處云

陝督易人之滬聞

聯合通信社云昨聞熟悉關中情形之某君言北政府對於陝督陳樹藩頗有更動之意惟因繼任人物各有有力者保薦過多深恐顧此失彼以致延未發表如張作霖電保許蘭洲段祺瑞則力薦徐樹錚相持不下尙不知鹿死誰手惟旅滬之陝人對於許徐繼陳督陝認爲以暴易暴頗爲憤激聞不日將有一種表示云

電拒陝棉抵債之部批

中國棉業聯合會前因陝棉抵債事電呈農部反對所有電文及農部批示均紀前報茲悉該會昨又接農部批示云前據該會電稱報載陝省以棉花專利權抵借日債等情當經分別咨電查復並先後批示在案茲准國務院函開准財政部咨查陝省上年軍事緊急需款萬難不得已擬辦銅元紡紗兩局借用日本大倉洋行日金三百萬元當經本部於上年六月間核准在案然查核該借欵合同條件並無陝省以棉花專利權作抵之事照錄原件函請查核等因復准財政部咨並陝西實業廳電同前由合行批示知照此批

湘督署覆工業協會電

工業協會接湘省來電云上海法界巨籟達路中華工業協會總部理事長曾亞伯君鑒前據并快郵代電悉貴部代表吳燦煌程鶴笑遭慘殺悲憫殊深業經通令嚴緝正兇以慰冤魂特覆湖南督軍公署江印

學生聯合會總會消息

▲理事會議紀事　昨日學生聯合會總會開理事會議理事長狄侃主席齊鐵忱紀事議決案如下　一狄侃提議凡較輕微之事件應由幹事長交與各股分別辦理至重要函電須送交理事部閱後再定辦法又遇應由本會名義發表之文件應由理事長理事或文書股長起稿後寄交各理事審查限信到三日內答復可否（以郵局之收據爲憑）過時不復即作爲默認多數通過　二狄侃提議本會應按期出版報告書一種將本會種種經過情形報告各地聯合會此書之內容可暫分㈠本會大事記㈡函電錄要㈢各地聯合會報告摘要㈣附錄四項凡有須通告各聯合會之事件准在該期刊發表現暫定每半月出版一次多數通過　三康白情提議前全國學生聯合會紀念冊一時未能印出以前評議部所議決各案又有須亟待執行者宜於紀念冊未印出以前將重要議決案擇尤另印按期分送各地學生聯合會俾其有所循由討論結果可辦　四王德熙提議通函各地聯合會於星期日全體或大多數學生出外演講對於抵制日貨事務望積極進行議決通過　五王德熙提議江蘇省立第六中學學生會來函稱宜與一部分學生反對新校長校內風潮又起長此不休有礙教育前途等語本會應如何處置議決將原函抄錄一份送呈省教育會辦理　六王德熙提議對於湖南督軍張敬堯覆本會函稱學生聯合會原爲對外交而設現在青島已將收回日本於山東所要求者不過經濟問題耳此等要求尙屬小事似此學生會無恢復之必要云云此種荒謬絕倫之復函本會應如何對付議決一面將原函登報一面以最誠懇之語說明學生會有恢復之必要及山東問題之重大復之　七劉振繁報告核准留日代表王璋君建議查日本各書坊所發售日記於五月九日記明爲外交勝利紀念日是日在吾國即爲國恥紀念日應請由本會函請各大書局自明年起於是日用黑邊說明國恥大略以喚起國民之注意所謂知恥爲勇請付表決議決照辦

▲安徽學生會來電　全國學生聯合會暨商學聯合促進實業會冒名中華各省全國敝省誓不承認祈速勸令取銷皖學生會齊

上海學生聯合會消息

▲補紀六日之緊急會議　六日三時上海學生聯合會評議部在事務所開第二次緊急會議出席代表四十一人由評議長狄侃主席金素琴女士紀錄先由主席報告八月二日本部接尹君其杰第一次來函即由本部於三日召集第一次緊急會議討論辦法並致函尹君請於開會前發表關於尹君來函所摘各點之證據或事實以資研究待至七時許未見尹君惠臨四日本部又接尹君第二次來函以本部第一次會議爲無誠意並聲明尹君實有確實證據惟必至本會有誠意時始以相告本部因尹君之意遂於五日發出通告再開第二次緊急會議並登報敦請各團體代表旁聽一面通告尹君及尹君以外之任何人屆時發表關於本會或本會會員參與中華商學聯合促進實業會之證據或事實云云繼復由主席聲明今日本部抱公開態度凡各界代表俱可發表意見惟於發表意見之前須先報告姓名住址職業及何團體代表言畢囑書記任矜蘋請尹其杰君出席書記報告尹君尙未到會主席以陳其光函及尹君二次來函交書記任矜蘋當衆宣讀讀畢復將尹君函交旁聽各團體代表傳觀復由書記任矜蘋補述以前有關係之議決案略謂本部對於中華商學聯合促進實業會非獨無參與之議決案並無應否參與之交議事件對於公僉曾有一度之討論討論終結以公僉係商人之事本會應取旁觀態度至於反對與否應有極愼重之研究視其是否有害於國事然後加以評斷使贊成反對兩無紛擾蓋本會惟一之主張爲國事也云云次書記金素琴讀上次緊急會議事錄讀畢主席二次囑書記請尹君出席書記仍報告尹君未到主席請旁聽各代表隨意發言茲將各代表之意見質問及會員評議員之答覆錄下　一費公俠出席說明公俠鑒於近日抵制之冷淡受良心之督促有參與組織中華商學聯合促進實業會之主張願期藉公會之力挪濟存貨謀根本之抵制不謂不得羣衆之同情至於公俠參與完全以個人名義已於日前登申報民國時事各報聲明　二棉布公會副會長周潤甫報告云中華商學聯合促進實業會組織之前洋布公所曾舉周辛伯顧子磐二君與學界接洽曾請穆藕初沈信卿二君徵求意見當假振華堂開會時有費公俠桂勗剛二君到會桂君言學界有一分力做一分事費君言盡個人力之所及而洋布公會董事李柏葆亦曾與學生會會長何葆仁君接洽　三何葆仁聲明兄弟與李柏葆先生見面兩次都爲同學楊君賚留美之事公僉會談及惟並無何種表示蓋兄弟雖爲學生聯合會會長然對外發表意見仍須聽命於評議部在評議部未有表決之前何能發表意見　四柯幹臣質問先由柯璧明前爲北京大學學生現已入商界今日即以商資格發言費君既以個人名義參與對於該會名義何以仍用學字　五費答中華商學聯合促進實業會之學字討論時余曾反對並說明個人不足代表學界　六柯問費君對於學既已反對未悉貴部亦有此項報告否　七費答公俠以個人名義參與故經過情形俱未報告評議部　八評議員吳匡答費君既非敝部委派對於敝部無報告之必要　九某君問外間所傳之三千元究竟有無其事　十周潤甫報告洋布公所因組織中華商學聯合促進實業會曾提出洋二千元作爲開辦費由應季審君（中華商學聯合促進實業會發起人）收執並蓋有回單　十一主席問費君對於此欵是否與聞有無分肥　十二費答無　十三汪黎青君（商界少年宣講團）質問中華商學聯合會促進實業會之商字究爲何種團體會否經南北商會之允許　十四周潤甫答商字根據洋布業等六大團體　十五評議員楊嘉賓提議各代表所發表之意見爲本部議事日程中第二問題應請各代表於第一議案「懲省費公俠」表決後重行提出討論當時各代表以爲禁止發言起而譁噪經柯君說明此係議事規則我輩應當稍待重復鎭靜　十六柯曰同人等對於關於費公俠各點之答復未能滿意貴部今日既已公開而使旁聽者不能滿意貴部全體部員應作如何感想　十七吳匡提議本部之公開欲表明本會之坦白凡旁聽諸君各種質問應當提前答復請主席變更議事日程評議員潘公展附議主席付表決通過　十八柯問費既以個人名義參與其不能代表學界已屬明甚何以貴會對於該會濫用學字不予阻止　十九評議員任矜蘋答敝會對於中華商學聯合促進實業會已經兩次聲明並未參與其所以僅有此聲明者因上海學界團體甚多深恐於敝會之外或有其他學界團體參與蓋學界團體皆有用學之權也　二十柯曰余之望貴會阻止其用學字者是以狹義言學字所以狹義言之者重視貴會也今如任君所言則爲廣義若是則三數人所組織之學會即爲學界即可用學字非余之意矣　二十一任答柯君所言稍有誤會謹敢申明之矜蘋所謂學界者非三數人所組織之學會乃爲社會上所承認之學界團體或參與該會試問敝會有阻止其用學字之權否實無之也敝會聲明不參與之苦衷既屬如是應請柯君及今日到會之各代表曲加原諒

▲評議部委員會開審查會　上海學生聯合會評議部委員會准於今日（十二）下午新五時在貝勒路民生女學委員辦事處審查該會會員關於中華商學聯合促進實業會各事據該會宣稱無論何人如有關於是事之證據或事實在開會前可到該處陳述云

各路工商聯合會之聯絡

北城工商聯合會以本埠各路工商界先後組織聯會者已有數十處惟尙未聯絡以致進行方法未能一致爰特定於本月二十日下午二時在老北門薩珠弄十五號該會事務所開工商界聯合會交誼會以資聯絡茲將該會致各公會函錄後　謹啓者吾國自外交失敗以來愛國同胞羣起挽救吾工商界亦國民份子應盡國民之天職上海爲吾國商務薈萃之區文化先進之域尤爲萬國瞻仰之境自五四運動以來城廂內外各處街道工商界組織聯合會者次第成立惜乎尙未一致聯絡於是敝會訂於舊曆本月二十日（即星期六）下午新鐘三時在本會事務所敬備茶點特請貴會派代表蒞會聯絡感情互相提携籌商一致進行方法屆時務祈撥冗光臨是爲盼切云云

佑尼干論租界華人市政權

昨字林報載有美律師佑尼干文一篇論租界華人參與行政之要求專就中外條約立言其結論大旨以爲租界內華人如因繳捐較鉅得選舉票權較多則市政將爲華人所操縱夫無代表無捐稅之主義固稱公允然若施於租界則與中外居民兩無裨益蓋中國無一可爲模範可供外人居住之城邑雖有租界爲之先導然附近各城未嘗效法以此華人加入租界行政機關不將使市政日墜乎內地與各口岸華人管理地方之成績殊不能鼓勵外人使之願居於華人管轄之地也如租界行政機關加入華董一人在一種觀念上固無可反對但在另種觀念上則亦可訾議蓋繳捐及格之華人有權發言投票於繳捐人會議則其人數必衆且恐中日居民若立投票聯盟之約則大多數將屬諸中日居民矣綜之此事關係條約之權利須由政府整理之非機關代表所能解決也

維持已設學校之教育廳令

上海縣知事接江蘇教育廳訓令云查地方教育經費宜按照預算如期發放業奉省長通令飭遵在案各該縣自應遵照辦理以免教育事業之停滯現値籌備義務教育時期於已設學校尤應力予維持不得輕議裁撤合併其有學生較少之校應責成勸學所長及勸學員學務委員等勸導入學以期補足學額如確有不得已之情形須由該知事呈明本廳核准後方得實行裁併即或因學款不敷分配亦應通籌製劃酌盈劑虛編製預算不得獨裁撤一二校或減少一二校之經費以免偏枯而杜爭執至推廣學校固屬積極進行但必須籌定可靠之經費再議增校方能基礎鞏固若未有確定經費驟然增設多校非特新設之校不能持久且恐牽動已設之校辦法殊欠周妥應由該知事察酌情形妥愼辦理至各該縣依照勸學所規程施行細則第二條之規定召集縣教育會議者此項會議應以積極促其進行不應以消極阻其發展嗣後勸學所開縣教育會議應將議決案呈由該知事轉報本廳核准後方能發生效力以昭愼重除分行外合行訓令該知事遵照此令

關於留法儉學會之消息

留法儉學會自法國郵船公司減少船資僅取百元後出行者愈多該會洪秉端因購買船票之事諸多繁瑣已爲略改新章茲得吳君稚暉致該會書錄下藉知勤工儉學會最近之狀況且於購買船票之新章亦得明其梗概書云秉端先生執事匆匆北行不及走辭爲歉先生所寄儉欵梅南諸君十八元盎脫來蓬諸君三十八元去英人諸處弟盎已告知矣勿念勤工儉學之進行聞石曾先生寄子民先生書云目下再去千人亦可容納前於歐美同學會聞伍先生朝樞亦言法南諸部近來收容勤工儉學不少至資格問題若有專門技術最爲相宜此石曾先生素所切望者惟對於願去諸人當然亦無限制不過缺之專門技術僅執普通工役所得之資恐僅敷食宿欲省出學費較爲難耳先生言代購船票欵來紛雜若不預告人數輪船公司方面又生困難先生擬每一學生來會即囑照相交出趕代具備護照於是約期使自行持欵百元向輪船公司購票可省欵項出入之煩弟亦以爲此法可行且可於其人囑備護照時給與購買船票憑證一紙約定某日自赴輪船公司持欵購票並出憑證俾公司知係百元便宜艙位之儉學生會中發出憑證若干張即預知出發者若干人可於購買之前一日通知船公司則公司預備艙位亦不致茫然不知人數不必臨行周章矣先生以爲何如即候日祉吳敬恒頓首

美共和黨領袖將來華游歷

江蘇特派交涉公署近接齊省長令云頃准外交部函以美國索德爾巴東氏係美國共和黨之領袖曾於一千九百十二年被選爲候補大總統其後入銀行界又充上議院議員現爲調查財政狀況將來華游歷至奉天天津北京漢口上海等地方並調查財政一切電新轉所屬各機關妥爲保護云

遞歐電報已恢復戰前原狀

字林報云發往歐洲之電報已漸恢復戰前原狀大東電報公司曾接倫敦總公司來電謂凡付足費之電報發往英國者今於二十四小時可以傳達慢電則兩三日內可達

南洋華僑之提倡國貨

華僑聯合會接爪哇泗水埠王蔭喬來函云正副會長暨各執事先生均鑒近讀上海各報欣悉我國民氣大張國事猶有可爲貴會代表華僑進行各事實堪欽佩海外僑胞此次對於提倡國貨異常熱心茲附上泗水籌辦華僑祖國興業有限公司招股宣言此舉若成實有莫大利益各埠興辦之國貨公司不一而足可爲告慰者也云云茲錄其宣言簡章於後

▲招股宣言　西諺有言國家之強弱視其國內工廠烟筒之多少旨哉斯言蓋實業工品之發達即其國家強富之表示東西列強錦繡燦爛莫不積極從事於物質的文明試游其都會烟突際天工人如織商業出品高逾山丘吾中國沈沈無生氣故工廠零落國家一蹶而不振民國以來雖於自殺有操戈煮豆而無興商惠工不謀補救破產可待華僑去祖國萬里受國家興亡之直接刺激爲尤切何也寄人籬下昂首無自中國若亡首受亡國奴之慘痛埋白骨紅淚於蠻荒中國若興首受強國民之優待與天驕哲種相馳逐吾華僑豈願中國之亡乎抑願中國之興乎同人不揣綿薄爲救祖國並以自救計組織華僑祖國興業有限公司於泗水國魂不死和者四起爰於十七日舉定職員所望登高一呼萬山響應以國民之富力挽神州之陸沈風雨危樓中流砥柱我同胞其有聞鷄起舞之心者乎

▲招股簡章　（一）本公司定名曰華僑祖國興業有限公司　（二）本公司設立爪哇泗水埠其他各屬各埠得設分公司或代理處以統籌及推銷出品事務　（三）祖國適當地方設立總事務所承總公司之認可以計畫設立各種工廠振興其他實業等　（四）資本總數暫定五百萬盾招足二百萬盾實額即行成立總公司開辦祖國工廠　（五）資本五百萬分五十萬股每股十盾存案爲有限公司　（六）股票分甲乙丙丁四種（甲種）每票千股（乙種）每票百股（丙種）每票十股（丁種）每票一股　（七）股票用記名股票凡中華民國之國民得購本公司之股票　（八）股票丁種範圍內特設振興祖國實業券每券一盾合十券與丁種股票同等效力振興祖國實業券特設以應學生購買爲限　（九）本公司資本專以振興祖國實業建設工廠非此宗旨以內不得在各屬各埠經營其他營業　（十）本公司營業範圍在股本招足開辦第一步在祖國設立工廠如左㈠火柴廠㈡織造廠（紗衫紗襪毛巾布疋）㈢製磁廠㈣振興鑛務及其他各種實業　（十一）在本公司未成立以前設立籌辦總事務所（於泗水前池安街中國旅社內以辦理招股事務　十二）籌辦事務所設立幹事如左(子)總幹事一人(丑)幹事若干人　（十三）幹事權限以辦理招股一切事務完全負責至股東會成立爲止所有幹事名目一切取銷　（十四）招股事務幹事部得推舉委託招股員及分立招股事務所於各埠　（十五）招股總分事務所一切用費先由幹事部墊出俟公司成立照賬報銷　（十六）幹事招股員等完全義務不支薪金不貼車馬費惟派往外埠者不在此限　（十七）本公司營業章程應俟股份招足由股東會公訂以昭公允惟以不背本公司宗旨爲限　（十八）此招股簡章以股東會成立日失去效力　幹事姓名　李雙輝俞宏瑞將報料王少文曾銳如黃康華蔡耀東等

美銀行增加資本

英文滬報云友華銀行已將資本金增至四百萬元且將預備金自五十萬元增至一百十萬元芝加哥大陸商業銀行決議增加資本以便投資於中國與遠東

美輪船增加運費

大陸報云在會各公司來往上海與美國西海濱間各輪船之雜貨運費自十月一日起每噸將增美金洋兩元五角而爲十七元五角美國航務部各輪船將照此新章收費

鄂省試種之美棉行將運滬

農商部設在鄂省之第三棉業試驗場內試種美棉收有淨棉絨四千餘斤因該處紗廠紡機不能紡此項細紗昨特運滬請上海紗廠紡織此項細紗以資鑑別纖維如紡出質地優美擬土相宜即勸導各處廣種美棉以資提倡昨海關姚監督特函致稅務司俟此項美棉到滬免驗放行

查禁棉花攙水和物之布告

上海縣知事昨發布告云爲布告查禁事案據上海棉花檢查局局長呈稱竊維棉花攙水及攙和石膏花核僞絮雜物等弊殄天物喪失信用最爲惡習迭經援案呈請示禁並於七年五月專案呈請出示嚴禁攙和雜物僞花各在案無如日久玩生本局執行檢查時仍有發現或減色更恐無知鄉民故態復萌多攙雜物以冀加重分量增其價値爲特援據成案具文呈請鈞署出示布告嚴禁攙水並攙和雜物等弊發貼縣屬各鄉鎭本埠各碼頭並責成地保按戶傳知如敢故違一經本局查獲照章由局送請鈞署分別充罰懲辦以清積弊而維花業等情到縣據此除指令外合行佈告仰本邑各鄉鎭各碼頭鄉民販戶一體知悉須知棉花爲土貨大宗產品行銷國外藉以挽回利權於商務實業至有關係現在新花將次登場凡農民花販人等如敢攙水和物混售一經棉花檢查局查獲送究定予照章罰辦並仰各該圖地保傳諭查禁勿再故犯其各遵照特此布告

救濟汽車肇禍之辦法（續昨）

旅滬公民蔡濟平等公函英法租界工部局暨滬南閘北工巡捐局淞滬警察廳等請爲取締汽車開駛以免致人死傷等情原函已紀昨報茲將附列之甲乙丙三種辦法照錄如下　（甲）事前之防制㈠宜由各工部局及工巡捐局嚴定汽車章程凡未諳駕駛方法者不得藉爲學習藉出風頭以免釀事㈡汽車開行中如有電車或他車擁擠時應特別注意緩行或停駛㈢有行人處宜緩開㈣行人在前汽車鳴汽笛後未避讓者恐係病聾或有精神病汽車仍須停駛相讓不得直前衝過以上應由各工部局及工巡捐局速定章程轉飭遵辦　（乙）事後之懲罰㈠汽車致傷行人後肇事之開車人應即行追捕押究不得寬縱㈡肇事之開車人應嚴訊確情送交司法官廳按律懲辦如係違章開駛致人死傷者應照殺人或傷害人本律分別處刑不得輕引過失律爲之開脫（按刑律所謂過失者須出於智力所不及防而意外發生之結果乃爲過失此種案情往往經年累月罕有發現若任意開駛汽車不顧他人之生命此與在人叢中手持利刀妄肆衝擊無異安有不立心傷害之理是汽車之致人死傷本在人人之意中爲智力所能及之事不得云意外更無日日發生此項犯罪而猶可云意外過失者也）㈢汽車致人死傷者應將用人不愼之車主傳案訊問並責賠被害人及家屬之損失以上應由各工部局工巡捐局警察廳會審公堂或司法行政各官廳辦理　（丙）商訂汽車保險章程㈠保險汽車駕駛不愼致傷人者公司不賠償㈡保險之汽車非意外受損者公司不任賠償並得控告車主用人不當之咎（按保險章程被火患者查有不實等情不能賠償規定極爲嚴密如有故意招災或買人放火嫌疑公司不賠保欵並可於拒賠之後控告是保險公司本賠意外損失無賠償故意損失之義務倘汽車特有保險遂任意衝撞故傷行人公司若亦與以賠償則故意失火者保險公司亦當一體賠償矣非特公司自己營業不應受非法之損害且恐獎勵犯罪貽害人民推究根源公司亦不免有引誘被告人犯罪之嫌不但有違法律抑且大傷道德是公司汽車保險章程亟應改定此賠償意外之損失而對於肇事之開車人不得曲爲袒庇以保護一般人民方爲妥善否則官廳及社會對於汽車保險公司必宜加以糾正不可一味放任致令肇事之開車人有恃無恐轉傷多數人之生命也）以上應由工部局等官廳調查該公司章程商同修訂辦理

米船罷裝問題解決之餘聞

申報館精製照相鋅版

申報館精製電鍍銅版

肝胃氣痛專科徐隱樵
門診下午一點至三點半照例二元二角拔號一元二角出診英美租界四元四角法租界五元五角城內六元六角外省通訊問疾費照門診 診所老垃圾橋北首和濟里第一石庫門內 3214

四明儒醫方大華（男婦）永祺 常駐滬上 寓鈎橋南壽康里底三號 門診六角 出診二元四角 越界拔號加倍

崇明朝陽輪船公司啓事
本公司前故司賬陳叔平經手塡寫悅記過戶股票息摺計十一股因該股票根並未註明前股戶名無從查悉股息摺給悅記支取如果方子記股票並未轉售於人望於一月內持票來辦以別眞僞逾期即將方子記股票認作廢另行過戶特此聲明 B3828

農商部註冊 請用滬中廠國貨肥皂 表牌 蓮蓬牌
總經理 老震大 源泰祥 德大生 北乾元 源記 萬祥泰 大昌德 周一大 中信 勤昌 泰茂生 晉昌隆 陳萬豐 大同 鄒泰 和豐 同義和 源泰永 老泰記 [illegible]
招請分經理 [illegible]

[illegible] 湯君彥先生 [illegible] 內福佑路紙業公所午後在新開河德隆彰西菸行內候診求醫者幸勿交臂失之 [illegible] 介紹者 [illegible] B3894

錢榮桂先生兒科聖手
[illegible]吾等知錢君活法頗多輕症一診重症復診無不回春特爲介紹 寓北石路錢江會館隔壁
虞洽卿　陳炳謙　錢桂三　席德輝　顧子磐　彭漢章　潘澄波　姚石蓀　同啓　B4074

敬謝閘北臨時急救時疫醫院再造之恩
小姪禹九於七月廿四忽患急痧服藥無效驗惟舍姪係二月[illegible] B3837

陸基康長子不善[illegible]尙在小東門口民國路拾五號並無分設特此聲明 B3301

本館特設美術廣告部

申報館精製電鍍銅版

敬製照相銅版鋅版者鑒
本館現在置有銅版部專製粗細照相銅版及鋅版鉛版等件質料精良價格公道且製造之法非特迅速又極優美特此佈告 申報館啓

上海自來火公司煤氣發動力

如有欲需用煤氣發動機者不論大小可向本公司選擇或租或買均可聽便此種煤氣發動機管理極便費工儉省所佔地位無幾且本公司定有特別煤氣價格以示優異如承惠顧請至本公司南京路二十九號陳列所或西藏路五號寫字間接洽可也

南幫米商公所首事嚴少泉莊桂濤等因米船罷裝要求之問題同里汎挾蘆城等三處各代表已在邑廟萃秀堂贊同解決惟加增水脚折讓升合兩事雖經訂定章程恐船戶日久再有撥水之弊則米客吃虧重大特於昨日在公所召集各米客及船幫代表周蘭生等磋訂辦法如果稍有舞弊查出必訴諸法律從嚴懲辦船戶方面除已開行者未到俟回滬再補簽字外餘皆到會在所中訂定規章上簽字又經嚴等與米客等磋商稟呈上海縣知事署淞滬警察廳立案手續至六時散

◎碾米公所常會紀事

昨日(十一號)爲機器碾米公所常會之期下午二時仍在總商會三層樓上開會董事張樂君錢貴三許議員晉影亮將敬文朱安生張杏園鍾華庭暨司月各同行到者二十餘家開會後經張錢兩董先後發言謂此次南幫江浙運米各船爲加增水脚折讓升合事致罷裝十七日之久幸値新陳不繼之候演此罷裝現象尙不幸中之幸事惟市面及米客此半月中咸受影響已屬張皇今南幫米船甫經解決閶常錫米船亦將相繼而起定於閏七月底爲最後時期若屆時不決八月初一日起亦將效行吾廠家有糙米之關係不如及早爲之疏通以免臨時追急且新米轉瞬上市自應各盡其力分投進行早爲勸了云云衆贊成繼又議下旬糙米價仍照前屆未改議畢散會已六時矣

◎部委調查產米員將來滬

農商部前派僉事李澂赴安徽江蘇調查產米數目及出口狀況現皖省業已調查完竣將至蘇省上寶等縣調查昨本埠行政機關已接到該僉事函知矣

◎浙茶運滬之續報

今歲浙省箱茶由滬杭甬鐵路閘口車站陸續報裝來滬已達六萬二千四百二十八箱迭誌本報茲將八月十二號起續由閘口車站裝載來滬箱數列下 八月十二號二車計九百零六箱 十三號二車計六百四十一箱 十五號二車計五百四十六箱 十六號四車計一千四百四十五箱 十七號一百二十箱 十八號四車計一千七百零二箱 十九號二百零八箱 二十號五百二十八箱 二十一號三車計八百三十一箱 二十二號四車計一千二百五十一箱 二十三號二車計五百三十六箱 二十四號六箱 二十六號三車計五百七十二箱 二十八號三車計七百三十箱 二十九號二車計三百三十五箱 三十號五車計一千四百八十一箱 以上共計一萬一千八百三十八箱均由杭閘口車站載運到滬在南車站卸入貨棧由海關洋員驗明由該路運送處分撥場車裝送滬北蘇州河濱元記洋棧存儲然後報關裝輪出口

◎規定鐵路華員利益假辦法

滬甯杭甬兩路各科辦事西人每年有利益假之規定而華人則無之現經該兩路各機關上級職員華人聯請該路局長依照西人例每年酌給利益假以昭公允經該局長轉詳交通部核准並定利益假辦法六條茲將該章程照錄如下 ㈠兩路之中國辦事員在路每年可得利益假一個月不扣薪俸凡服務滿十一個月者即可作一年計算(即可得利益假一個月)至於每年核算利益假之法將該員勤務日期統計除尋常請假日數外(意外請假不計)將實在服務日數按每年一個月比例則得㈡凡利益假可以存儲(例如在職一年並無請假則其應得之利益假一個月可移儲於第二年之利益假合計)計算惟限於三個月爲止而所儲之利益假若數逾三個月其逾額即行取銷亦僅准其三個月而已(例如服務四年並無請假則依章存儲計算應得利益假四個月然利益假之數以三個月爲限故其逾額之一個月即行取銷倣此)凡請利益假者其假期內應得薪俸可准其於假期前全數支取㈢每年除利益假之外倘遇意外之事亦可請假惟每年准意外請假十天爲限㈣利益假至滿期後亦可續假其續假期間至多以一個月爲限續假手續必須正式函請該局長核准許可惟在續假期內概不給薪㈤每年除利益假意外假以外若遇婚娶大故得稟請局長給予特別假惟其日期須由局長查該員勤務情形酌給日數㈥上述利益假等章程准自即日起實行而各員從前服務日期亦可追算

◎鎭興輪船船主辭職

鎭興輪船公司主徐忠信去年購訂鎭興輪船一艘報明海關註冊專走長江各埠並呈請江南造船所請派中國駕駛員一人以充該輪船主當由造船所劉所長咨請海軍總司令委派練習艦隊海軍少校江寶容前往接充在案茲聞江君現因另有他就已向該公司辭職一面呈報海軍總司令請另行派員接替云

◎造船所近事兩則

江南造船所近因趕造美國軍艦須加作夜工需用電燈而原有電力不敷添燈故在西砲台另行建造新屋一間以備裝配電機增添電氣昨已飭匠動工建造又該船塢製造美國軍艦所需艦中重要料物及危險各品均經備妥因無妥置之處故由劉所長昨日飭令工匠在東首江邊添造鐵房六間每間高約二丈寬約丈許以備存儲料物

◎第十師今日發餉

駐滬陸軍第十師全師官兵八月份餉銀已由陸軍部匯交金城鹽業兩銀行解滬該師部定於今日(十二日)令飭各該管旅團長官分往所轄各營親爲監視放餉以昭鄭重

◎麵店夥友罷工五紀

南北市麵館夥友因要求店主加增工資不遂一律罷工各店多閉門停止交易已四誌本報昨日各夥友仍未上工麵店主方面遂由均德堂公所店商萬瑞源等聯名投淞滬警察廳稟求維持昨經該廳批示云候令行該管警區派警隨時解散並候出示嚴禁可也

◎辦理鄂皖賑務之消息

鄂省災情奇重前由該省督軍省長電請滬紳設立水災義賑會并請沈仲禮爲正會長朱葆三勞敬修爲副會長業誌本報茲聞該省軍民兩長復派代表徐誦先帶來公函三件分送沈朱勞三君并親代督軍省長致意敦請業經三君慨允現已覓定棋盤街某號房屋以爲辦公之所云 皖省鳳台桐城等處水災汪洋遍成澤國哀鴻嗷嗷待哺孔亟濟生會定於明日派調查主任陳榮華及會員葛雄夫陳松年攜帶麵粉一千三百八十包並欵件等前往賑施並函請護軍使電達該省長隨時保護

◎濟生會蘭塘分會救疫之報告

濟生會接蘭塘分會函云逕啓者前接總會函示藉悉餘姚縣屬之孫魏等疫症蔓延敝分會天職所在理應就近往救聞信之餘一面先令敝分會施診之渠醫竹亭幷分會會員組隊前往一面函致馮君學棻就滬代爲添聘醫生來姚幫同往救嗣於前月二十四晚馮君學棻偕代聘之醫士吳君雨川到鄉即於翌日一同前往孫魏一帶施治並由馮君等帶到總會惠贈之濟生丹普濟水等藥品十餘種總會不分畛域廣結善緣無任感佩兼荷馮君熱心桑梓願代分會前往協同施濟尋見該處時疫傳染尙不甚廣遂將渠醫調回敝鄉囑吳君專駐該處施治約計診人數平均每日六十餘人以霍亂吐瀉轉筋癟螺等時症佔其多數瘧痢次之孫魏附近之西湖嶴內及浙軍營房工程處又驟發時疫敝分會亦即分隊前往施救幸叨福庇各處施治尙稱得手半月以來孫魏及西湖嶴等處疫症次第肅淸甫於本月十一日晚收隊回來而是時適據敝分會會員報告上虞縣屬之橫山邨及其附近之大陳家小陳家諸家橋羊角裡及山後陸家汪家販章戴等邨均有時疫發現遂於翌日仍請吳雨川幷敝分會會員移駐該處趕爲施治頃據該處救疫隊員報告該處疫症甚於孫魏施救尤繁諸公痌念民瘼施與爲懷知系厪注理合據情奉告

◎浦東時症之近況

浦東疫勢已減惟因氣候不正發生一種赤白痢貧民苦力患者甚多其餘脚氣及外症亦不少楊家渡所設之醫學研究所救疫醫院仍繼續辦理除酌留西醫外又添請中醫二人以應內外各科嘗通之症此外洋涇鎭廣濟會臨時醫院亦照常施診云

◎青年會介紹部通告

青年會介紹部昨發通告謂有本埠某大學欲聘英文教員一人月薪百元南京某大學欲聘商科教員一人月薪百五十元寧波某校欲延英文教員一人月薪百三十五元此外某公司需覓熟悉打字者一人月薪四十元某保險公司某大學校欲延西醫各一人某洋行欲延打字兼繕寫者二人某校欲延中西文書記一人某女校欲延國文並算術教員一人薪水不等凡有願充上列各項職務者每日午後一時至四時可向該科主任朱文瑞君接洽

◎學校消息併紀

▲圖畫美術學校 圖畫美術學校於昨日上午十時舉行始業式首由校長報告次由新聘教務主任江顧彥演講中西畫學之不同及西畫之種種理法幷言學畫宜廢除摹寫以發揮個人之天才與本能次丁悚演講本校日就革新情形繼請留學東京美術學校之汪亞塵演講日本及法國美術之大概并述東京美術學校教授圖畫之實況末言學畫須多習寫色畫方有進境美術自有一定軌道學者須遵循軌道不可逾越末由校長申說前旨時已日午旋即退席 ▲神州醫校 神州醫藥專門學堂係神州醫藥總會所辦於去夏成立校址前在麥根路本學期因校舍不敷遷至牯嶺路十八號洋房於陽曆本月十號開學醫藥兩界到者甚衆首由校長余伯陶宣佈創校緣起及經過情形繼由校董及各教職員先後演說致訓詞而散 ▲滿德學校 新閘派克路口滿德學校內設課餘商業義務學堂每日二時自四時半至六時半於前日開學來學數十人大半係商界中人書籍文具概由校中發給不另收費聞二十二日正式上課云

◎一品香開幕續誌

昨日(十一)爲西藏路一品香開幕之第二日主人徐惠霖招請各商界參觀來賓百餘人朱葆三虞洽卿等皆列席先由英吾奇演幻術繼以寶蓮女史之歌酒半由協理任矜蘋致歡迎詞次來賓演說末復由任矜蘋致謝詞宴畢請來賓觀影戲至一時始盡歡而散

◎滬南工巡捐局今日開董事會

滬南工巡捐局姚石蓀局長昨日備函致該局各董事云本局訂期本月十二日(今日)午後新鐘三時開常會爲提議關於局中整頓事宜要案並規定各處路線方法請屆時一臨蒞局與議藉以公決云

◎浦東公所職員會紀事

滬南浦東公所前日開職員會議決事項如下(一)司月王芹伯報告收支帳略旋將銀洋簿據點交閏七月司月馮杏蓀等接辦(一)王芹伯提議本公所施棺厝用扛夫土作宜用銅牌爲證衆贊成照辦傅佐衡報告朱南泉孫翊臣等創辦滬南慈善會附設本公所各職員全體贊成准於附設傅衡佐報告董家渡碼頭集捐建築業已完竣公義碼頭亦已募捐建造一俟工竣再將收支報告

◎牙粉營業之發達

家庭工業社因製無敵牌牙粉暢銷全國頗有供不應求之勢特行增加股本呈請農商部核准在案旋經上海縣知事轉呈實業廳呈請省長轉咨到部領照旋奉農商部訓令到廳略謂查該公司呈請增加股本註冊前經本部核准在案茲准江蘇齊省長咨稱前因應即照准註冊除咨復外合行填發執照一紙令廳轉給具領等因即經由廳指令到縣幷飭由縣呈明道尹查照備案聞該公司於此次增加股額亦已滿足每日製出袋粉一批計十二萬八千包瓶盒粉各四百打仍是不敷分配云

◎簡照南復籍已准

南洋兄弟烟草公司總理簡照南前因北京農商部取銷註冊檢齊日領事證明出籍文件再呈北京內務部該部以證據確鑿無辭可拒已於日前批示照准云前據商人簡照南呈繳驗日本總領事證明出籍文件請准復籍等情當給批令依法繳驗地方官呈轉到部在案茲准江蘇省長轉據該商呈請遵同該項證明咨請核復等因前來依照修正國籍法第十八條之規定自應許可該商回復國籍除填具執照一紙即行發給並咨農商部備案外合行批示遵照此批

◎稟請仍辦大場鎭車捐之批駁

商人奚應川日前具稟護軍使署要求仍行包辦大場鎭車捐昨經該署批示云呈悉此項車捐暫行由縣設所徵收俟工巡捐局將路修竣後再行撤銷由局發照以歸一致業經由署核准令行縣局遵照在案爾何得砌詞妄請撤銷布告希冀復行包捐以圖壟斷殊屬非是所請不准

◎亞林化學廠失愼續紀

昨報記閘北恒通路亞林化學廠起火一節茲經四區二分所倪警佐查得該廠先由曹亞伯趙林士盛丕華曹冲叔等合股開設近因股東意見不洽歸併與曹亞伯個人獨辦向先施公司保有火險一萬五千兩此次失愼後往傳廠主不到當將帳房姚貴珊傳案訊問一過據情詳報徐警總長請示核辦

◎爭奪家產之衝突

浦東北蔡鎭附近鄉民蔡阿連與同族蔡閏閏蔡周周弟兄因爭奪家產積不相能前日午後閏閏糾集十餘人在閘王廟東首欄旗杆地方將阿連扭住痛毆事後阿連以尙有銀洋金戒等被閏閏等乘鬧攫去投訴南滙縣公署驗傷請緝行兇之人到案訊究

◎控弟擅掘祖墳

曹行鄉三十四五圖地保李滑生控伊弟李雪生平生等雇孫祥瑞等多人擅掘李氏祖墳向阻不服請爲提究當經縣警察第三分所派警將被告一干人拘送縣警察事務所由司法科員訊得案涉刑事昨午將兩造函送地方檢察廳究辦

◎兩伶人違諭先行科罰

法租界某游戲場主前延巡百克律師稟控伶人李德山鮑顯發違背合同求究等情被告李德山延資美律師代辯一切判着兩被告不准再至亦舞台演唱俟判決後再行核辦在案現因兩被告保出後違背堂諭仍在亦舞台演唱故於昨日將被告傳至法公堂請究先據原告律師投案證稱被告不應抗違堂諭請求訊究詰之兩被告圖賴不認當由捕房包探顧三寶上堂稟稱捕頭飭令包探前往查得是晚李正演三本鐵公雞無能今有戲單呈驗中西讞員復向李等駁詰始各供認演唱不諱中西官以李等不應故意違諭判各罰洋五十元充公以儆違背合同一節候展期再訊

◎虧欠牛皮價之扭控

同益號執事沈蔭雲扭陳昌㵑至淞滬警察一區警署稟控虧欠牛皮價銀四百數十元迭次向索無着請求訊追當經署員略訊一過飭將兩造移送上海地方審判廳訊理

◎串吞遞寄貨物之押儆

江西路復興祥洋貨號出店柳志才因將該號囑命寄往外埠値銀四百六十餘兩之線襪紗襪等物串同徐金生竊取郵局空白收條回號朦混並令張三囝等代爲變價分肥被郵務局管理包件之西人察悉報捕將柳徐張三人及嫌疑之郵局差陳振亞先後提解公共公廨請究即據中西包探投訴原告所失之貨値銀四百六十餘兩當時報告祇四十餘元實有偷漏稅餉弊病云云又據郵局司賬李賀孜偕西人投訴被竊空白收條冒名簽字吞沒遞寄貨物各節請爲澈究旋據復興祥號主孔子蓮上堂稟明囑令被告柳志才將線襪等送請北京路郵務局遞寄等語訊之柳志才徐金生張三囝均供認不諱而陳振亞堅不承認串謀中西官核供會判柳志才押西牢半年徐金生張三囝各押三月分別示儆陳振亞訊無關係着即開釋

◎小車夫吞沒水果之懲儆

阜成水果行主昨投法公堂控小車夫沈雙喜日前裝運水果兩簍至南市詎沈私行車至他處售賣得洋化用至今始在途遇見故此將沈扭案請求訊究詰之沈供民人實將此項水果送該處不敢私賣餘供支吾中西官判押十四天以儆

◎跳電車跌破頭顱

昨日上午十時許法租界某號電車駛經公館馬路有搭客少年南翔人張蓮記未及車停貿然躍下致跌倒於地頭破血流當由大自鳴鐘捕房六十一號巡街捕查見車送醫院醫治一面據情呈報捕頭候核

◎水匠藝徒跌斃

泥水匠十七歲學徒浦東人沈武林昨晨隨師在張家花園前某姓建築場工作偶一不愼失足自樓架上跌下腦漿迸流血滿登時即經工頭舁赴醫院醫治及抵院即斃命經工頭代爲買棺收殮候報知其家人前來認領埋葬

◎電車撞傷場車夫

場車夫某甲於昨晨九時許拖車至北浙江路由北往南行經新閘附近詎英美電車公司之六十三號圓路電車在後飛駛而來甲不及避讓其車被撞拋出丈餘復將前面某乙所推之小場車撞損甲乙兩場車夫均被撞倒地傷及股腿等處血流如注當經新閘頭門站崗印捕抄錄電車號碼雇車將甲乙兩人車入捕房稟明捕頭諭飭送院醫痊再核

◎携帶烟土之科罰

湖北人竇春元昨晨手携蒲包一隻行經公共租界江西路愛多亞路口見有四百三十七號六百零二號兩華捕分駐要隘形狀慌張被該捕等查見上前詰問對答支吾當經該捕等在蒲包內搜獲紅土十二磅將竇與土一併帶入總巡捕房稟明捕頭立飭解送公共公廨請究即據中西包探投訴被告不肯將土來歷說明請爲訊辦又據四百三十七號等兩華捕上堂證明前情將土呈案訊之竇春元供稱此項烟土係一不相識之潮州人囑令代送餘語支吾並延律師到堂辯護要求將土發還李襄讞核商之美思副領事以竇雖不認私販然携帶烟土亦屬違禁姑寬判罰洋五十元充公土送海關銷燬

◎賣烟吸烟之懲罰

蘇州人吳阿金在北浙江路新署對面厚德里二百零四號門牌屋內私設燕子窠前日午後被九十六號西捕偵知報告滙司捕房捕頭率同華探目馬阿美及該西捕前往將吳與烟客王阿龍季耀庭沈阿福蘇阿狗拿獲抄出烟具兩副烟膏五十八盒帶回捕房收押昨解公共公堂請究即由該捕頭偕中西探等稟明破獲烟窟情形將烟具烟膏呈案訊之吳阿金供認開設燕子窠不諱王季沈三人均承認前往吳處開燈吃食鴉片過癮蘇阿狗供係往吳家找尋小孩並不吸烟飯奠孫襄讞核供以蘇滿面烟容尙思掩飾旋向各被告詰誡一番商諸陪審西員美約副領事姑格外從寬判吳罰洋二十五元無力改押西牢一月其餘四人各罰洋兩元無力各拘禁二天示儆抄出烟膏充公烟窟烟具焚燬

◎嗎啡女犯移送檢廳懲辦

北橋縣警察第二分所前次查獲代人打嗎啡針之婦人陳劉氏及氏女陸陳氏等訊送縣公署司法科訊供一過姑念該氏等年邁女流判送新普育堂爲之戒烟詎該氏等逃回在堂吵鬧由堂送回該所昨午備文派警將該氏等移送地方檢察廳請究

◎扭控蟻媒誘賣妻子

無錫人諸根福住居閘北徽路旱橋地方其妻陸氏日前被蟻媒王陸氏誘拐出外賣與鎭江人蔡桂生爲妻得洋八十元前日諸偵知下落將妻蟻向詢悉前情扭蔡及該蟻媒至四區警署告發經張署長質訊之下諭飭一併收押候核

◎打盆女孩待領

女孩巧雲蘇州人年十一歲父母雙亡自幼許字與馬姓由夫家帶來上海寄養於老垃圾橋某姓處每日至該處某絲廠中打盆前日因被廠中管車人責打逃至閘北第四區崗巡查見帶入該署經張警正詰知來歷暫行留養候查傳某姓到案認明具領

◎姦夫戳傷本夫

無賴朋長久將丁寶山之妻史氏勾引成姦賃居新記浜路二百六十一號門牌被丁偵知蹤跡於前日午後尋至該處迫令史氏同回致遭朋長久手執利剪戳傷腿部等處由探張林泰張金寶查悉當將受傷人車送醫院醫治外並將朋拘入捕房押候解廨訊究

◎同室操戈續誌

西北鄉北新涇鎭附近趙家宅鄉婦秦張氏生有三子長錫林次鑑生三錫生因分產起釁前晚鑑生與錫生奔入錫林臥室乘其睡臥時用鋤頭砍傷肩背等處錫林亦取菜刀行兇致將鑑生頭顱擊破流血彼此各受重傷該氏知釀禍端報告四區四分所警署飭警將錫林並兇刀連同該氏函送地方廳請辦昨日午後經朱檢察官提案研訊秦氏族長投案證明弟兄衝突要求在外和解錫林倩人舁送至案問官驗得受傷屬實諭令發堂醫治兇刀存案該族長所請因案關刑事礙難照准當令與該氏退去一面由朱檢察官帶同毛檢驗員等乘馬車下鄉檢驗鑑生所受傷痕輕重與否再行核辦

◎行兇押禁九月

住居虹口鴨綠路三百十六號門牌皮匠寧波人張梅興欠楊蓮芳賭債小洋數角前日下午楊向張索討致起衝突張用力砍破其頭流血被面楊妻戴氏楊友葉阿芳上前勸解亦被張刀傷手臂等處經巡捕將張梅興拘入捕房押至昨晨傳齊人證解請公共公堂中西官逐一會訊屬實以張兇橫已極應科刑期九月諭令解往西牢執行

◎賭徒分別懲罰

寧波人徐連生前晚糾合賭徒在廣東路一百五十四號屋內聚賭被老閘捕房捕頭得悉率同中西探捕協往將徐與在賭之朱仁棠金竹庭王福根馬雲德陳阿福元記趙文學陳阿松盛玉弟胡雲梅等三十七人連同賭具一併帶入捕房諭令將徐拘留餘人准各存洋十元保出昨經公共公堂提訊即據中西包探將徐與保出之金竹庭解案稟稱餘人均保出不到請爲訊核訊之徐連生供稱實因母病垂危醫費無着不得已於昨晚邀友賭博抽頭藉資治病偶而違犯求恩從寬云云中西官得供以徐聚賭違章屬實判罰洋一百元庭着金竹罰洋五元不到者保洋充公賭具銷燬

◎兩竊賊分別押儆

過犯陳少庭日前在法租界撲得袁阿三身畔藏洋二十餘元之皮夾一只而逸現爲法捕房包探偵悉將陳拘獲吊出原贜又竊賊周金寶前在法租界先後竊取婦人劉蕤氏李王氏兩戶之衣服當爲包探查悉將人贜帶入捕房候究昨由捕房將兩案併解法公堂請究先據原告稟明前情詰之陳等供認行竊不諱中西官判陳押西牢六月期滿遂出租界周押二月以儆贜給原告分別領去

◎公共公廨訊押竊犯併紀

▲甬人張德根前晚竊取牯嶺路三百三十五號門牌陳姚氏家値洋二百元之衣飾等物携贜逃出被探查見將人贜帶入捕房昨解公廨請究經中西官訊實判張押西牢四月贜交失主領去 ▲陳金生前日在福建路摸竊孟杏生袋內皮夾被捕查見將陳拘入捕房押至昨晨解送公廨經中西官訊知陳係過犯判押西牢一年期滿仍逐出租界贜交原告領回 ▲皖人汪大有江慶友於前日下午串竊虹口西華德路二百三十四五號門牌某火腿店內之火腿四只被該店經理胡春海察破喚捕將兩竊及贜帶入捕房押至昨晨解送公共公廨經中西官訊實判汪江各押十四天示儆贜交原告領回

◎縣署批示四則

▲少年宣講團任鋆等呈請給予布告由 呈悉該團以宣講命名純取和平宗旨頗無強迫之行爲可慮進行之阻礙無庸布告仰即知照此批章程附卷 ▲涂筱渠呈爲遵諭註冊請求給照由 呈悉准予註冊填給執照註冊費三元存 ▲龍華鎭民陳鳳山呈爲受匪逼迭請追還贜物由 據呈是

◎誌謝

一嘯俱樂部因創辦義學經費無着定於明後兩晚假北四川路虬江路口上海大戲院演劇籌欵昨承惠贈入場劵兩紙書此誌謝

▲張惠生呈爲非法勒注呈求諭賞原捆承辦以昭信守而杜糾紛由 已批閱詳悉仰候飭查具復核辦此批粘單存

來函

◎蔣智由答沈定一書

惠書拜悉謹答如下敝處接國務院一電一書當即據此辭謝先生如欲取視謹候台臨除爲此事勸駕及道仰慕而外別無何語弟則除謝絕而外志節已定不能復以何辭加於弟之身何例巢父許由洗耳而逃不得謂其有利天下之心伯夷叔齊槁餓首陽不得謂其有貪周祿之念又各黨各系皆爲中國之人弟不能拒而不見要其自守則在處此惡世不入黨不作官不要錢發公正之論行正直之行先生而期其有一不然者乎不然則予何作嘲譏之論雖周公孔子猶不獲免要在觀其行實爲斷又來書有蔡先生書有何以教育部未得同意一語查蔡先生近日來書三通未有此語連其類似之言但有外間絕無有以先得同意疑先生者蓋言弟既不就則自無同意之可疑先生殆有誤記者乎凡此皆有實書實事可按可稽答止於此弟之心跡昭然自矣此事弟既拒卻完我素志事實有據言行共見便欲自此了息再函恕不答覆蔣智由啓

◎曹慕管致沈定一書

玄廬先生別來想動定佳好頃讀報章見有先生與蔣觀雲先生書僕處第三者地位本不必置喙惟尊書有涉及於僕者且又登之報端是使僕不能無一言以陳於左右幸垂察焉尊書云子民先生信裏我記得還有『何以教育部未得先生同意……』幾句話而僕爲之漏掉僕前次盡印刷之義務而已但據僕之記憶蔡先生信裏萬萬無此語僕誠恐健忘今日上午又特訪蔣先生又將蔡先生書細讀一過亦未見有此種語句語意或語氣原函具在還請覆按僕意先生以記不淸楚之辭質問於蔣未嘗不可若遽爾登報似欲證實蔣與安福勾串作祟也者又復牽及於無辜如僕者無乃不可乎近來外間對於新發生之北大校長問題頗爲注意僕請以個人之人格誠實之態度略舉所知謹陳於先生且以告於國人曰蔣先生處理心湛一電國務院一書僕會確實見過惟翻電僅覗一斑正以蔣先生對此並不重視故至本日午時尙未完全翻出覆書則含有延聘性質後電而至其大意係論教育之腐敗請蔣北上商權辦法雖未述及北大校長但整頓教育自有校長在何待蔣公此其言外之意不問可知已且覆電送到之前晚蔣先生會接得某君一電內有昨日會議決聘公爲北大校長府院歡迎幷派專使奉迓等語是覆函電之用意又不問可知已至教育部一面不知此事原委或係眞情蓋今日教部形存實亡有何能力參預密勿蔣先生得此不虞之消息後深恐外間疑其先得同意致生異議因據實直告蔡先生不圖覆書勸駕遂力拒之蔣先生對於學生參預政治運動在中國認爲不可偏廢深表同情嘗謂政府如欲學生安心嚮學唯有先求政治淸明而政治淸明在今日實無辦法是以北大校長非惟己不願就即勸蔡先生亦復如是爲今之計請蔣夢麟博士維持原狀較爲妥善云云此其立論大意與僕若合符節蔣既明知天下事安有捐其平生不黨不官之志而獨失節於萬人唾罵日暮途窮之安福派哉僕與蔣先生鄰居數載素鮮往返至今年始與常談先生識蔣既久相知又深當與僕表同情也要而言之安福聯蔣欲以阻蔡顯係實情若謂蔣與勾串恐莫甚焉若蔣無端而被電召力求洗滌轉以得毀殆孟子所謂『有求全之毀者歟』頃僕已勸蔣先生將北來函電盡情披露而蔣先生以礙於某君私電爲之躊躇不決此從別方面言或亦不患無詞以加非僕則以爲將先生待人忠厚處實不可及先生以爲何如溯頌撰祺曹慕管謹白九月十一日

雜評二

◎陝西借欵之聲辯 （庸）

陝西借欵。北京政府已屢據陳樹藩之聲覆辯明。並無以棉花專利權抵押情事。意者西報所傳棉花專利權。或係紡織局之誤。陳樹藩之否認。殆非出於飾詞乎。雖然以前例言之。北方之借欵。無一不諱飾其條件。又無一不秘密。苟有消息外布。主其事者無不極端否認。或且斥爲造謠。故政府正式之聲辯。在今日已毫無價値。關心棉業者。對於陝西借欵。尙宜偵察其眞相。勿以一經當局辯白。遂深信而不置意也。

西法畫家徐詠靑啓事

本寓向在徐家滙土山灣南三角地茲爲便利起見即日始特設圖畫事務所於上海老申報館樓上應接各種畫件放大照相兼代理五彩石印照相製版等惠顧諸君請每逢星期二四六午後就近接洽可也

東來升赤金鋪 擇吉開張 房屋工竣 照常交易

本號創始於清咸豐甲寅年開設上海小東門內大街馬姚弄東朝北門面發兌立字加給十足條錠葉金赤金首飾自造各省金箔已歷六十餘年信用久著茲在原址重建西式三開間石庫門面業已工竣照常交易擇吉開張本號所售立字加給赤金無不稱工足足各尺寸金照色樣置給各舊不色箔異貨遐遷悉乃向更邇備名得籍格頂考今名保就有究各譽馳副之收界外意荒各已礦兼幣金以國砂顧荷盛金歉無路極賜開迎各本誠此創蒙今號分一不並只諸出惟顧無明君迄請日招家及認旗東惠商明不務悞旭致升牌標 4026

商務

國外滙兌(九月十一日)

銀行電滙至倫敦(以滙規元一兩計算) 銀行即期 銀行四月期 銀行四月期 銀行買進四月期 銀行電滙至法國(以滙規元一兩計算) 銀行電滙至紐約(以滙規元一百兩計算) 銀行電滙至香港 銀行電滙至印度(以上海規銀計算)

金市(昨日十一日)

金市昨日價無大漲落大條先令等均未更動之故先令赤金亦午前一出日十相仿花旗銀行上午下午現貨之價平平二兩十份四美金元共價七洋角列

銀洋市 昨日上午下午收盤之價錄

上午收盤 下午收盤

俄國票價 昨日上午下午收盤報告

證券市價(九月十一日)

注意 有▲者印過行情 無者昨日行情

外國股票(九月十一日由各公司行情列下)

米市

油豆餅

雜糧

麵粉

茶市

餅市

絲市

疋頭

棉紗

花衣

輪船進出口日期

本館特設美術廣告部

申報館精製電銅鋅版

上海新設美國友華銀行廣告

總行美國紐約自由街六十號 上海分行英界九江路十五號

本銀行採用美國銀行制度發展遠東與美國之商務為目的所有一切業務如存款分定期活期儲蓄三項不論規元英洋美金金磅佛郎均可照辦利息面議進出口押滙放款收買中外滙票或代收款項及辦理各國各埠電滙票滙並滙各埠兌滙存項押欵如蒙 賜顧請至本行面議可也

銀行應辦事務如蒙 惠顧無不竭誠優待也

上海東方滙理銀行廣告

本銀行規金佩千八百萬佛郎 總行在法京巴黎

上海花旗銀行廣告

本行分設上海已十有八載資本美金六百五十萬元未派餘利美金二百五十餘萬元總行在美國紐約華而街五十五號分設北京天津漢口香港廣東舊金山英京倫敦日本橫濱神戶印度孟買格利格打呂宋美尼拉西貢新加坡巴拿瑪可倫各處及各國都城本行專營各種滙票滙押滙買賣生金銀暨押款定期或活期存款不論規元金鎊金洋均可辦理利息格外克己凡紐約城銀行設有分行之地如南美洲海參威等處本行均能盡接辦理如蒙 賜顧請 惠臨本行面議無任歡迎 二馬路A一號花旗銀行總理葛倫謹啓 (The National City Bank of New York) 814

中孚股票公司廣告

評準市價 誠信無欺

永豐餘金號

上海望平街北口

本號提煉純淨赤金中西首飾工料十足分量真實定價報關

昨日售出三十元 收進念九元

上海銀樓同義堂 十八家大同行

門售行情 每兩價洋 十足紋銀 給赤天字 三十一元五角 一元六角五分

楊慶和福記 老慶雲 寶成振記 景福元記 裘天寶德記 慶雲仁記 鳳祥和記 方九霞潤記 老慶雲甡記 方九霞成記 楊慶和久記 裘天寶禮記 方九霞新記 寶成振記 老鳳祥裕記 楊慶和發記 新鳳祥德記 景福元記 費文元裕記 寶成裕記 寶成德記

專營買賣蘇浙漢冶萍既濟水電湖北官錢局等股票公債惠顧格外克己此佈 中國公司在永昇里 7220

上海恒孚銀樓 蘇州分申

本樓創設姑蘇城元妙觀東民國三年設支號於上海英大馬路發兌主顧請認明牌記庶不致悞

上字足赤 古法加給

總號在蘇州元妙觀東

霍亂 工部局布告

現因霍亂盛行仰住戶謹遵衛生處規例傳單若欲得此規例可向衛生處領取 一飲食各物應熟食或初熟者方可入口一切冰凍或冷飲品應忌惟茶最善所有新鮮果子更有切開菓物或蒼蠅接觸各食物一概應忌以蒼蠅係外注意一切食物 一患霍亂者在靶子路隔避醫院可以接收

西歷一千九百十九年七月三十日 第二千六百三十九號

安徽太平縣梓里程氏修譜

王敬成 即敬仁啓事

三友實業社 股份有限公司續收股份通告

江蘇句容華僑暨南墾牧公司啟事

上海美商華美實業公司廣告

注意(不勞奔馳月可坐得百金)招請外埠經理

上海聚興誠銀行廣告

本行於民國三年成立經呈府註冊在案已收足本資一百萬元公積金念萬餘圓專辦各路滙兌暨定期活期存款抵押貼現放款買賣生金銀兌換各種證券及一切銀行業務如蒙委托極誠歡迎

重慶總行 成都分行 萬縣分行 宜昌分行 沙市分行 漢口分行 天津分行 北京分行 上海分行

上海中法實業銀行廣告

張品階夫人宋氏鑒

啓者氏子五歲時憑媒嚴菜氏說合聘定令媛為媳今小兒年已及冠且先夫早逝惟唐獨子以嗣續為重久欲為之完娶詎於丙辰年夫人挈同令媛出外後音息不通迄未回里而原媒又已去世經氏迭次遣人並親自到滬蘇等處尋訪均苦無從探悉故特登報以一月為限至八月十五日止如期內不來接洽惟有將前訂婚約取消作廢另為小兒另行訂婚完娶幸勿誤人而自誤 東山詒穀堂朱席氏鑒白 9193

本館精製銅版

申報館代刊代刻 代寫

兜安氏霍亂吐瀉聖藥

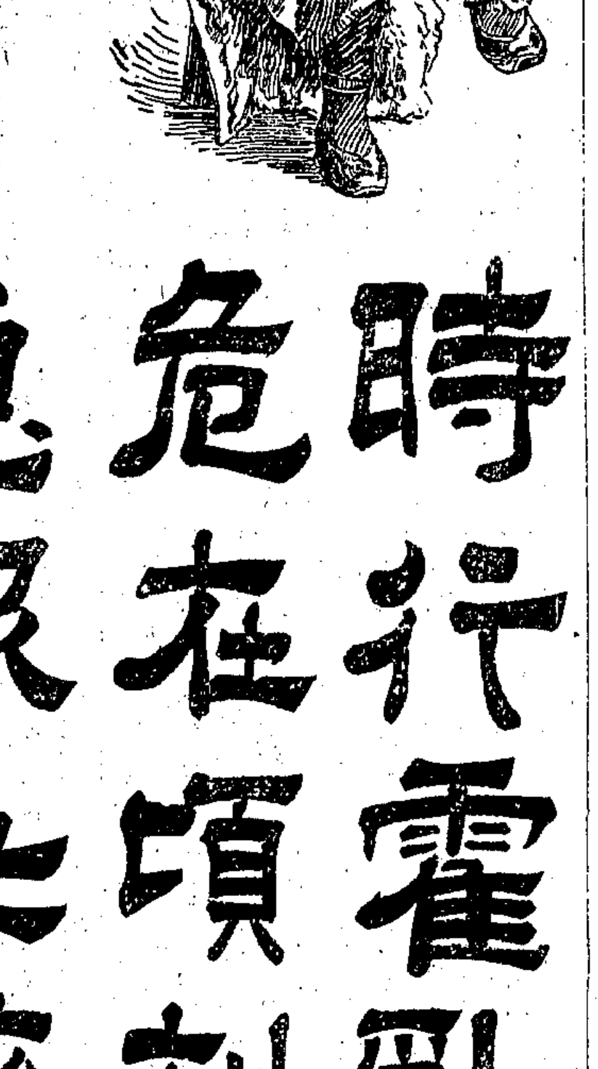

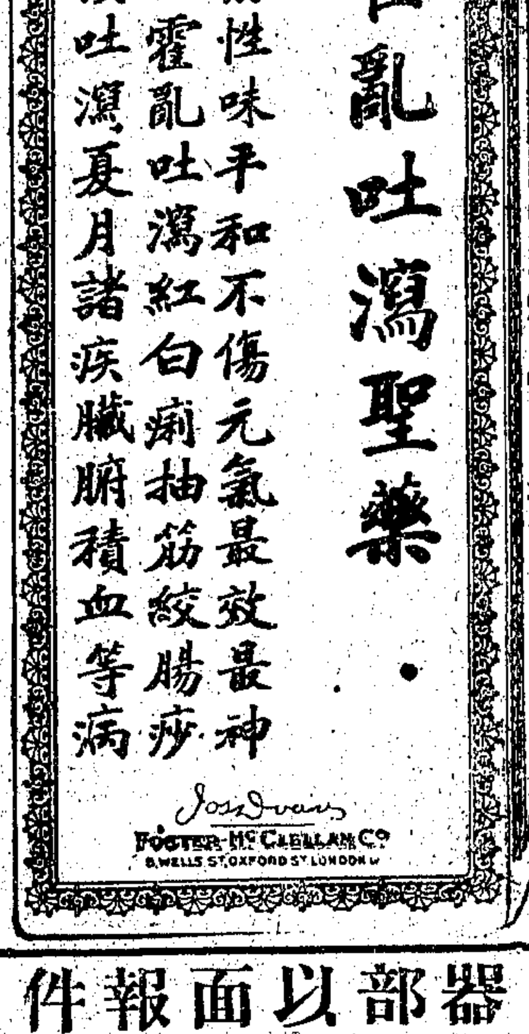

兜安氏先生惠鑒久仰山斗祇以寄跡金陵枚祝遙處平稍以自慰屢讀報章所載公司各種良藥先生心存濟世藥到回春聆茲頌聲口碑載道前者弟自友人處赴宴歸來偶然多食瓜冷之物晚上腹痛大作遍爾便泄因即服先生所製霍亂藥水連服二次便泄頓止腹痛亦平仰荷鴻恩無以為報特寄上小照一紙即祈刊諸報中以告世之同病者並安誌欽佩耳即請台安諸維愛照不備 南京美國領事署文案吳恒善頓首

各埠藥房均有出售 每瓶七角 每打七元

時行霍亂危在頃刻急服此藥起死回生

上海法大馬路新街口 震泰銀樓加給上字足赤

兌出三十元 收進念八元半

原飾金每兩三十元

分量十足工資不計 貨價不合包退還洋 電話三一一九

上海虞永和銀樓加給上字足赤飾金

兌出三十元 收進念八元半

本樓創設以來已歷六十餘年信用卓著發兌加給足赤煉純淨製造精良分量十足工資從廉如蒙 惠顧不勝歡迎之至 開設南石路中市電話中央四四八七

上海泰亨源銀樓加給元字足赤飾金

售出三十元 收進念八元半

用舊本牌足赤可換他家飾金如元字飾金(十兩)付他家舊飾金(十兩〇〇五分)天字足紋銀一元六角 開設英界鐵大橋南觀音閣碼頭東電話二五八

上海銀樓新同行加給上字足赤飾金

兌出三十元 收進念八元半

虞永和 源康德和 寶興義和 周萬成 於震和 祥和 鑫華 福和 於震泰 樂祥雲 周萬興公啓

上海寶善街源康德記銀樓加給上字足赤飾金

本牌兌出三十元 收進念八元半

內莊原當足赤飾金兌出三十元

電話一六一二 3661

花旗印報機出售

茲有花旗印報用機器兩部可以兩面出報機件堅固裝置完全如有欲購者請投函申報館第九號信箱可也

古今楹聯大觀

三版出書

是書分類凡八曰集句曰年令曰慶賀曰第宅曰廟祀曰廨宇曰百業曰哀輓都四千餘聯集句則取其菁華撰詞則務求新穎敢謂取精用宏爲聯語書中之傑出全書洋裝一厚冊價洋六角

特價三角

以五千部爲限限滿截止外埠函購郵費五分如欲掛號零加五

文明書局發行 分上海棋盤街

愛國

愛國愛國這愛國兩字報上常見口頭常說不必說上中下三等人個個曉得即孩提之童亦知道這愛國兩字了然而若作者只當紙上談兵閱者祇爲過眼雲烟說者只當口頭禪聽者祇爲耳邊風則雖作者一年作到了頭說者一年說到頭也總枉然所以愛國之心第一要長久不忘永永的印在腦筋中以後不論何年何月何日如要買貨物我們中國人總要買我們本國的國貨方爲愛國然而愛國兩字的範圍極大的我今只從藥品一部份而論一年之中流出去金錢已經不可勝數了本公司有鑒於此故發明種國貨種將湯常治婦女經水不調血斷血竭等症發行以來已歷有年功效卓著適是五四風潮發生以來鼓吹愛國者不遺餘力熱心者亦一致愛國是以敬告各界欲購治婦女血分各症之藥品者速來購國貨種將湯以免利權外溢耳

國貨種將湯價目 二角五分 四角五分 七角五分 一元四角

總發行上海嚴大生製藥公司 各埠各大藥房均有代售

京都天寶齋

經驗良方 毒門聖藥 拔除病妥速 無憂

京都天寶齋藥局○天下馳名○靈驗第一○異人傳授珠黃八寶化毒丹○包愈男女一切楊梅結毒限日全愈永無後患

此丸乃本齋獨得異人傳授良方重用眞正犀黃珠粉血珀極品上藥泡製久煉成丹專治男女楊梅結毒橫痃下疳小便皮破腫爛一切毒門無論初起久染包可限日全愈如前醫不精服藥不愈或庸醫圖利不顧人之性命攸關獨用輕粉升藥倒提丸等當時立愈乃毒氣內竄逢春又發四肢痛酸甚至鼻塌髮禿紅斑起點皆緣毒藏筋絡且必染妻絕子其害非淺餘毒未淨其患不休此實醫者未得方術患者豈能安全今本齋不惜重貲修合濟世染者即將此丸服下立刻止痛消腫去毒凡極重極危之症服藥一料立可全愈價雖略貴而效足値當可掃盡骨內一切毒氣且能生育無害試驗必發必中輕者五天全愈重者七天絕根如用倒提丸輕粉升藥雷殛火焚凡誤染此毒者雖諸醫束手危險萬分請嘗試之方知本齋藥靈方眞之功也●每料價洋十元每瓶洋二元 另有珠黃下疳散每瓶洋七角如男女下疳腫痛或男子下部臭爛成筋搽此散立見拔毒去爛生肌止痛保復原形仍可生育得子此乃第一仙丹也 另有立愈珠珀五淋白濁丸價洋一元●鋪分上海二馬路中市西鼎新里石庫門內便是

1210

大中華烟草有限公司創製中華牌香烟招請本外埠經理廣告

紙烟本爲消耗品之一本公司何忍以有用資財倡此消耗品之事業無如社會已成必需之品利權外溢殊堪痛惜年來雖提倡國貨日新月異奈不旋踵而滅者有之製造不完美者有之欲求足與舶來品角逐商場寥若晨星供不足以應求本公司應時勢之要求集合鉅資倡設是舉微特挽回利權亦即振興實業籌備手續茲已就緒於滬北購地裝置大號機車創造中華門牌香烟對於製烟原料純取上等國產菸葉其他附屬用品亦完全國貨品質優良氣味超羣不日出品尙望愛國同胞樂爲提倡一滬一俟辦有成效當逐漸擴充添出各種牌號本公司本良心之主張純出乎愛國之熱忱斷非冀微利茲倡設伊始諸事未臻完備幸祈諸君源源賜教以匡不逮本外埠諸大商家有願任經理推銷無任歡迎請即來函並示詳細辦法本公司當尅日答復一切章程當格外優待謹先掬誠披露諸維垂鑒

上海大中華煙草有限公司謹啓

從此陽春有腳

鄙人先天不足後天失調兼諸側身軍界心力俱勞於去冬兩耳降作聲旋即一耳聾閉服湯藥殊覺不便今春見報載上海四馬路丹桂第一臺對面濟生藥房發行萬應耳聾丸由郵購雙料一盒計洋二元試服之下兩耳無聲再服二盒計洋四元聾閉洞開聽聞似舊特此誌謝並爲介紹

北京騾馬市麻線胡同朱興謝

乙3943

南洋兄弟烟草股份有限公司擴充改組招股宣言

自國人有振興國貨以救危亡之覺悟咸以組織工廠爲亟而出品優美能與外商爭衡如南洋兄弟烟草有限公司者實不多覲商戰公例營業愈進則競爭愈烈競爭愈烈則進步愈速外人於中國紙烟事業不惜出其全力多方設法以圖擴張吾同胞宜如何急起直追挽回此外溢之利權南洋兄弟烟草有限公司歷十餘年慘澹經營乃有今日製造日精銷路日廣爲華人烟草公司之冠從前以兄弟一姓之營業其收效巳如此其大再合全國羣策羣力以廓張之其發達更何可限量舊股東爲吾國貨業前途計不惜以名聞中外一家之營業公之全國俾國人得共享其利慮深志遠不獨爲一公司計也查吾國紙烟銷耗歲計七八千萬元南洋兄弟烟草有限公司去歲營業一千三百餘萬贏利二百數十萬獲利不可謂不豐而挽回利權仍未及十分之二同人等再倡實業與有同志爰與舊公司訂立合同承受全盤營業及帳目等擴充改組推廣烟草種植增加製造原料工廠及與有關係之各種營業資本日厚獲利愈豐數千萬外溢之利權期與同胞共挽之凡百君子盍興乎來

一南洋兄弟烟草股份有限公司之牌號通行昭著本公司仍行沿用製造各種烟草及與有關係之各種營業

一本公司遵照公司條例在農商部註冊

一本公司總公司設在上海製造工廠分設上海香港兩處並設分公司於北京天津營口濟南青島漢口南京鎮江廣州汕頭廈門雲南香港新加坡泗水暹羅等處其他各大埠按照營業情形陸續增設分工廠及分公司

一股份定爲一千五百萬圓每股二十圓以上海通用銀圓爲本位

一收股自本年陽歷八月一日起至九月底止（上海以外各埠十月底止）附股者每股先交證據金二元如未屆期即巳滿額則當提前截止登報宣布每股再繳十八元以足每股二十元之數倘截股時各處所收証據金超過股份全額當由公司核計匀減攤派

一一切情形詳載招股章程願入股者請向各招股處及各收股處取閱

●招股處 住址

楊小川 靜安寺路一百二十二號
錢新之 徐家匯路六百四十八號
徐冠南 甯波路乾記弄口徐公館
張蘭坪 望平街瑞康顏料號
陳青峯 法租界霞飛路仁和里二號
勞敬修 英租界三馬路泰和洋行賬房
陳輔臣 北四川路公益坊陳公館
陳炳謙 英租界二馬路祥茂洋行賬房
黃式如 英租界天津路源遠里廣永盛
馬玉山 英租界大馬路三十七號馬玉山糖菓餅乾公司
周清泉 英租界江西路資善里信源昌
歐彬 英租界大馬路先施公司
郭標 英租界大馬路永安公司
何少莊 英租界寗波路同和里穗生源
簡照南 英租界大馬路東頭十二號南洋兄弟烟草公司
簡孔昭 美租界北四川路南洋兄弟烟草公司分銷處
簡玉階 英租界大馬路西頭三百九十號南洋兄弟烟草公司
簡英甫 美租界鄧脫路南洋兄弟烟草公司工廠

以上係上海招股處 至各省各埠招股處由各該處本公司分局或代理處報告

各埠南洋兄弟烟草公司分局 上海 北京 天津 營口 青島 濟南 蚌埠 南京 鎮江 漢口 廣州 香港 汕頭 廈門 雲南 吉冷 怡保 庇能 泗水 新加坡

各埠南洋兄弟烟草公司之代理處 唐山 保定 宜昌 沙市 長沙 蘇州 揚州 無錫 徐州 海門 杭州 寗波 嘉興 紹興 溫州 河南 烟台 奉天 吉林 長春 大連 庫倫 山西 重慶 江西 九江 安慶 大通 瓊州 南通州 哈爾濱 張家口 石家莊

●代收証據金及股欵處

上海 中國銀行 交通銀行 中華銀行 四明商業銀行 浙江興業銀行 浙江地方實業銀行 中孚銀行 廣東銀行 金城銀行 鹽業銀行 聚興誠銀行 上海商業儲蓄銀行

浙江省城 浙江地方實業銀行 儲豐商報儲蓄銀行

廣東省城 東亞銀行 廣東銀行

香港 東亞銀行 廣東銀行

暹羅 廣東銀行

各省各埠中國銀行（地名分列於後）北京 天津 唐山 保定 營口 奉天 吉林 揚州 大連 庫倫 濟南 青島 烟台 漢口 嘉興 宜昌 沙市 重慶 山西 安慶 大通 張家口 九江 河南 南京 徐州 蚌埠 鎮江 南通州 無錫 蘇州 海門 杭州 寗波 紹興 石家莊 溫州 汕頭 廈門 瓊州 江西 長春 哈爾濱 長沙

各省各埠交通銀行（地名分列於後）北京 唐山 保定 營口 奉天 吉林 哈爾濱 天津 大連 烟台 河南 濟南 長沙 石家莊 長春 漢口 南京 蚌埠 鎮江 揚州 張家口 重慶 無錫 蘇州 徐州 安慶 杭州 新加坡

發起人 楊小川 錢新之 徐冠南 張蘭坪 陳青峯 陳輔臣 陳炳謙 勞敬修 歐彬 郭標 簡照南 簡孔昭 簡玉階 簡英甫 謹佈

贊成人 沈仲禮 金溶熙 謝碧田 王志岩 潘菊軒 周湘雲 唐仲良 楊教甫 鍾簡庭 張頌南 沈叔良 楊韶秋 陳煥然 孫成坤 方秩臣 陳伯猷 姜雅臣 郭晴初 梁慶慈 鄭芹侯 羅灼亭 蔣通夫 胡炳章 馬麗生 譚蓉圃 孫衡甫 陸小波 李平 宋秀津

張季直 傅筱菴 蔡子恒 吳寄塵 汪有齡 雷儉卿 楊易初 邵晏卿 梁綸卿 龔元炳 徐曉霞 張馥生 李鴻飛 陳家榮 施信丞 李北摶 黃敏生 陳毓成 馬汝霖 關子田 穆仰高 胡綽卿 李賀明 關灼棠 徐向榮 許亦甫 李應生 季慕周 楊漢汀

朱葆三 張知笙 何敬安 王星齋 曾少坡 丁仲鴻 歐陽星南 郭玉堂 郭樂 劉品南 趙漱鄰 莊雲章 孫星三 李民醒 馮巨川 鄺春江 陸文祥 張漢殿 周棣生 鮑味蕤 張聘棠 陳芝初 黃蕤舫 葉明齋 陳南屏 馮佐芝 李吉祥 周砥青 孫琴生

沈聯芳 章太炎 朱吟江 王心貫 榮宗敬 黃式如 鄭淇亭 殷成德 張樂君 徐鎔堂 邱景臣 楊佩瑜 張聯奎 張壽山 陳仁齋 艾爰鳴 招露庭 鄧玉旒 陳鳳儀 關英鑑 邵資輿 孫守初 王蘊生 梁雲甫 馬祖星 蔣孟蘋 陸瑞芝 馬玉山 謝惠塘

顧馨一 陶蘭泉 田時霖 祝蘭舫 朱成章 潘明訓 李柏葆 朱中孚 謝鑑泉 張石銘 張葆忠 貝謙之 馮蘂青 杜蕊文 夏品川 陳澤甫 楊甫堀 魏兆梁 李玉書 方起鳳 薛子彬 成笑瑛 馬竹書 陳岳樵 錢遂之 胡燿庭 吳在章 劉永康 呂葆元

蘇鈞尙 胡稑鄰 陳光甫 王紹坡 陳煇庭 劉問猲 費鴻生 劉錫基 嚴允若 葛麗齋 許葆初 顧子槃 施善畦 茹成祥 胡鉅坤 方海籌 周禎祥 陳寶臣 梁煜榮 劉庭年 邵勉臣 鄧白村 袁愼士 陳紹白 鄧志揚 陳騰芳 徐欽葆 胡健春 宋翰香 吳壽卿

朱子橋 王介安 姚德馨 徐春榮 楊輝庭 趙聘三 何少莊 王閣臣 柯鳳巢 馮仲卿 葛鳳池 顧琢如 顧佑朝 劉莆之 楊夢生 方文亮 梁鑑堂 童蘭蓀 潘少璇 洗意之 陳玉亭 歐陽遂臣 楊秋卿 伍澤民 卓鏡波 黃揩臣 陳吉初 曹鐵甫 徐謫先

徐紹楨 王一亭 楊叔英 王漢強 陳雪佳 李如登 黃季植 李少庚 黃漢南 祝廷玉 陳芝楣 周融孫 秦仲升 張佐衡 汪體常 雷仲紀 沈景芳 翁如潮 宋儀章 黃澤卿 劉吉甫 舒葆珊 黃朝章 李日熙 賴潤田 唐叔璠 韋伯平 沈子卿 鬬芹生 張祝湘

康更生 鄒靜齋 胡道南 郭建侯 陳宜甫 周清泉 郭若雨 徐寄頤 譚蓉江 錢芳洲 宋幼琴 許韶鳴 黃鄰舫 歐陽菊坡 鄧凱榮 王昱波 吳引之 呂幼舲 吳資生 葉樂園 張杏池 蔣柏臣 劉石棌 王憲臣 曾春生 蔣賦蓀 梁誠謙 盧耀卿 奚琴衡

徐輔洲 謝蘅牕 朱遐九 吳香谷 姜圭芳 趙灼臣 劉萬青 吳齊五 張陰玉 邢頌聲 楊雨辰 邱贊丞 勞澤生 張少峯 張海珊 葛稚梁 老曉初 崔傑卿 楊志甫 陳伯思 陶叔平 劉頤道 張銘山 陳維安 卓桂鴻 陸仲甫 陸少彬 張竟成 金德勳 蔡裕琨

嚴孟繁 席立功 朱春雷 盛泮澄 馬岩青 歐陽秀生 周坦快 甘翰臣 宋綬若 曹仲英 殷韶之 宓啓民 陳頌冕 陸文彪 張子惠 謝仁甫 楊善卿 劉綽庭 邵濟輅 鄭錦芝 何維亞 顧賚楚 王瑩齋 謝芝庭 陶文鈞 陳孟熊 黃廷芳 徐湘波 嚴俊叔

李偉侯 錢達三 許冀公 盛竹書 葉苾荃 嚴允若 唐福初 江少峯 吳海秋 章松炎 石榮榆 馮德暉 陳善 吳芸臺 談康甫 曾浩林 羅坤祥 李紫雲 林鎰泉 石培之 王方鼎 胡心平 范立三 凌鵬基 寶燿庭 關仁山 楊季良 楊志沂 徐作棣

宋漢章 李煜堂 曹履冰 張仲炤 韋滌泉 陳翊周 潘澄波 楊介眉 徐寶琪 周述甫 顏舜玉 富渭元 陳炳生 陳蔭棠 楊桐壽 姚承昌 陳召屏 何梁甫 郁燕生 蕭平度 陳子芳 許芬西 王俊臣 陳渭芳 郭子壽 顧紫霞 田少灝 陳允亭 張蔭章

虞洽卿 李守一 錢貴三 李馥孫 方郁生 何覲林 黃少巖 鄭陶齋 楊柏齡 陸叔同 金仲康 汪星祥 謝聯珏 陳立卿 丁汝霖 關俠農 王國衡 翁錦章 彭玉田 周君亮 何文定 毛浩甄 李自重 歐陽華臣 顧棣三 陳華昭 黎潤生 郭虞裳 黃伯雨

李登輝 金百順 王彬彥 馬應彪 高曉東 郭竹樵 洪念祖 卓健伯 翁錫卿 劉舜卿 何春華 許綬臣 梁伯芹 陳文波 張德農 楊春和 俞維文 徐少峯 蔡蘭友 程秀三 馮心如 季蓮溪 陳耀庭 陳頌寶 陳梓臣 魏小輔 鄧瑞人 陳止瀾 李叔彥

周金筱 顧松慶 謝復初 黃煥南 傅綉綸 魏星文 郭滄洲 鄭春波 許清臣 吳光華 許永福 曹慶生 馮同君 崔聘西 張心余 屈志德 關疊融 陳福三 黃桐生 陳梅伯 陳文生 陳慶生 沈麟生 莊得之 黃華英 蕭鍳清 楊同曾 孫吉孚 鄧傑卿

感謝特別瘋科

僕因去年十月初三忽得半身不遂之瘋腹大如箕臥在牀褥困苦萬狀特於六月十六日托友到申英大馬路小菜場北面寗波路貴州路中永平安里聘請許美初先生到舍診治不料特別瘋科先生申地求治者多不暇遠診僕不得已抱病到申寄廣余親處每日請先生一次先生即施特別手術不用刀針祗用藥袋十餘只認眞穴道熨之能使藥力神進筋骨內服中國藥水居然半月全愈手能提足能行俱皆自由如有癱瘓痛瘋急慢驚瘋噤口中風卒倒一切危險嚇服瘋癲必定手到病除眞能脫離苦海共登壽域也惟先生年已古稀門診祇看三號出診二號必須預日掛號不悞特揚仁風以表寸衷

南京石壩街十四號門牌內金維賢鳴謝

乙3356

美興公司

發達工業必先有精良機械

發達中國實業之機會

▲本公司此項廣告專爲中國人士計謀如何投其資本于有用之工業庶幾中國實業可以發達也▼

顏料

歐戰以前中國所用顏料全爲德國所供給自開釁後來源大缺中國染坊莫不受其影響今戰已終美國之顏料出世近又得德國配製之秘方五千餘種顏色全備任請選辦大宗貨物不日可到欲訂購者望即來接洽爲禱本公司備有樣子函索即寄

上海美興公司機械部啟

挽回利權首當興本國製造

美興公司

三炮台香烟

聯通常價目

每兩聽售洋

一元

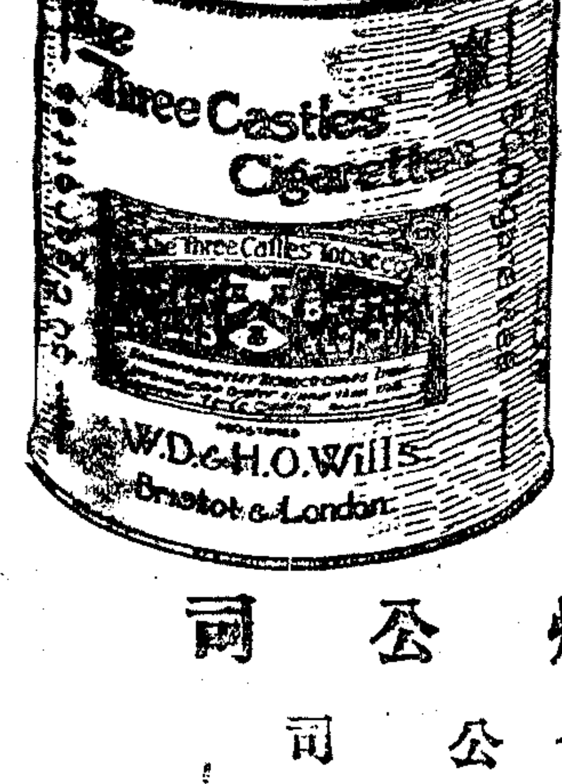

在英國大烟廠製造

駐華英美煙公司

有限英國公司

警醒牌擦面牙粉

啓者本牌牙粉今已出品如蒙各埠各寶號索取樣品及簡章望即來示即班寄上每包內附贈券一紙券券有贈購者諸君注意本牌牙粉研究選成上等香料配格停勻顏色潔白氣味芳馨體質輕儲功效如神毫無冰樟洋紅等品市用劣貨概行除屏彙可擦面着手清輕暗晦班刺立可治淨汗班痱子凍瘡開皺肋下孤臭脚縫濕病撲擦少許祛根安平警醒牙粉功用無論公諸同好請君靜聽三枚鋼元試驗始信本外埠各寶號如欲經售本牌牙粉請通函接洽可也另有特別權利

上海城內九畝地福田旺路仁和里第十號門牌電話一五八五

警醒工業社啓

汪製枸橼茶 每盒銀圓一元 每打十一元
汪製荳蔻精茶 每盒小洋二角 每打二元二
汪製荳蔻茶 每罐小洋三角 每打三元三
汪製珠蘭茶 每罐小洋二角 每打二元二
汪製花茶 每罐小洋三角 每打三元三
汪製茉莉茶 每罐小洋三角 每打三元三
碧螺春茶 江蘇洞庭山 每罐小洋四角 每打大洋四元半
上海英大馬路跑馬場對面 汪裕泰第四茶號發行
本號茶葉共有數百種現已印成詳細說明書函索即寄○各埠店鋪行號如欲批售另有發行章程

自由談

立夫

自由談三字皆用當代名人字跡每星期調換一次 今日係侯堯夫先生手書

新談

京華哭夢餘記 (鍾岱)

(二)北京之兩種奇景（柔能勝剛弱能勝強）

北京有一最奇特之現象即武裝衛兵立車沿開足全部機力之加速機汽車疾馳過市如入無人之境無人敢上前過阻車塵起處汽笛高鳴彷彿上海救火車鳴聲而至途人莫不爭先避道也御此車而出者平日意氣之豪逐電乘風之快感遊遍全世界覺無論何種車輛均不足比其威風北京內外城空氣嘗被此輩攪亂固若不足爲奇而萬斛緇塵亦復借其威力車行其中如海波之蹈長鯨烟雲變幻出沒無常頓疑蚩尤復生向人世間重演五里霧破天荒大魔術一種平地風波之奇景頗似數年來無風作浪之督軍團軍閥派疾風暴雨咄咄逼人恨吾家習畫者中道奄逝不能挾畫來生入國門以摹繪長安道上揚沙走石之大漠雄風爲彼軍閥派描寫眞精神爲我民國史別留新紀念爲北京城之古名都於世界各名畫家所能描寫諸奇景外別開生面以添得一種之佳話也

上所述各軍閥之聲威可謂至強至剛者矣彼使館界中之各國駐在地譚譚府第樽俎聯歡宜其至柔至弱乃不意強弱之間其效用適相反也各國使館地雖在內城東南隅之東交民巷縱橫不及數華里層陰祛暑高樹搖風無事欵步其間頓覺十丈軟紅塵外別得一清涼世界實則此種街道在歐美文明國之大城小市亦尋常所習見者獨在北京雖時當暑季日方亭午一履其地便覺塵襟爲之一滌濁眼爲之一清一街之隔判若天淵豈非事之至堪驚異者乎記者於此又不得不以向之厭惡軍閥派者一轉而爲哀矜之憐惜之矣蓋無論何種車輛一抵東交民巷柵即不敢放膽疾馳使館界衛隊僅轉角處一二人耳有時因事前無照會竟皆追令駕車人繞道雖以總長之尊亦莫不隱忍以去從不敢橫衝直撞而進行也況乎徒以武裝衛兵之壯其威勢者乎此事雖小可以喻大我國今日北京各種勢力之相範罩正若莊子所謂螳螂捕蟬尙有黃雀之伺其後觀樂北京者苟明乎此則數年來治亂之原正不難約略得之矣

劇談

東籬軒雜綴 (柳遺)

邇日閱報載天蟾舞臺有已經聘定楊小樓譚小培尙小雲之息果爾則滬人士之眼彩當可不言而喻小樓離滬七年此七年之中倖享盛名於一時者有楊四立何月山焉然而曇花一現莫知所終以是知名之不可倖致或倖致者必不能久長也小樓執武生界之牛耳有儒將風有豪俠氣藝冀短打無往不宜而口白之清脆更爲武生中之特長往往長於武事者嗓音必病暗啞而好勇鬭狠之態度雖賢如尙和玉不能脫也獨小樓能依照劇情而設施去年曾見其演虞美人起楚霸王粗豪不可一世令人有觀止之歎恐老尙無此魄力他若安天會狀元印等劇亦屬出色當行之作洵非純以眞刀眞槍四字朦人者可比總之小樓之劇以戲情勝以穩健勝若果以眞刀槍資之則小樓色沮矣

譚小培爲譚故貝勒之第五子一名譚五中年曾隨乃父搭班中和園唐碌無可取合下成以蔭生擬之謂其藉先代之餘蔭也未幾輟演迨至前年復見小培二字現於梨園嗣之譚氏滅族衆云迫於生計不得不繼承衣鉢顧功候未至支絀處在所不免近雖稍知勵學亦未必果能勝任愉快惟其恪守繩墨不事花臉以博座客歡尙不失爲將門之後而較勝於王又宸一籌也去歲在滬二月漸得微聲有人責以黃金台出台時揚首爲非以爲夜行非同白日既有人張燈理當低首以行庶不至失足云云驟聽之似極有理細按之則大謬不然蓋第一句離內側板明明是聽譙樓打四更玉兎東升一語出台仰視玉兎亦屬情理中事責人不宜過苛亦待人以恕之道也

雜錄

歐戰餘話 (瘦鵑)

▲記俄羅斯之女英雄

此次歐洲大戰造就英雄不少且有無數女英雄應運而起爲戰史生色若俄羅斯之十七歲女郎其尤著者也波羅的海沿岸有地曰柯爾萊戰事起後爲德軍所攻一日有德兵士二十人爲一隊軍中尉所統止於一田莊中莊中有一女郎見德軍至略無懼色欵接甚殷中尉固心細恐有變因命一卒出莊附近小山上爲邏守立命女斟酒出侔小飲以蘇積困設相抗者即火此田莊以示懲女唯唯謂地窖中有釀酒以櫻桃製歷年多矣容將之出進諸壯士遂姍姍入地窖去既至窖中斗發一念潛出睡藥納酒中始將出遍酌諸德人一篇既罄饑燄益熾因復以第二篇出亦下藥如前諸德人歡呼轟飲樂乃不翅顚睡藥發須臾皆入睡矣女見二十人已亡知覺遂復以巨甌盛藥酒出飲小山上之守卒卒方假立來風中顚不可止得酒則大悅飲後亦頹然仆地鼾聲漸振女返屋亟將二十人軍械藏之地窖出巨索無數縛二十人手足如縛豕狀事畢立越森林經澤地遄趨西比利亞來擒營中歡然謂營長曰吾今日得德意志軍官一兵士二十軍械已去手足均被縛請往俘之營長初不之信繼見其意誠遂從之往見狀果然遂俘二十人歸越日全軍統將聞其事特召女郎往與之握手稱謝者再并錫以聖喬治勳章用旌其功聖喬治者爲俄羅斯軍中最榮譽之勳章女得之允無媿色云

意大利奇諾佛造像之七

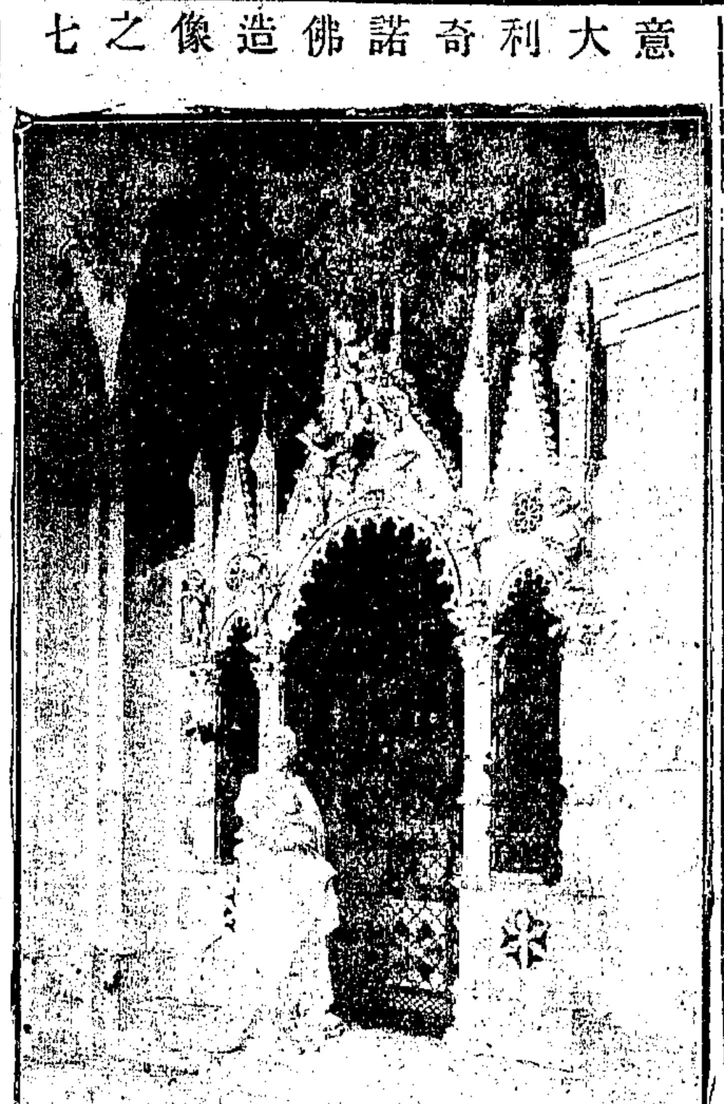

小說

緹騎外史 (二) (春醪譯)

女郎舉止步驟尤一一有英國世家之風範雙眸既圓復潔白微作渦輔肩鋒復不傷雅蝤蠐之頸範以明珠膚白而明珠轉晦此時跳舞中之一人睹郎女來遽即私語同舞英國之參贊曰哈利戈登寶星貴國女郎何以奇艷不可傾邇言者即奧而加郡主年可二十一歲自幼即喪其雙親託庇官家歲襲巨產資其行樂有時赴葉子之局洗綠金之牌應手奏捷能博小勝樂已不支小負卻復奇恨則轉嫉同博之客英國參贊聞郡主語即曰殿下鑑別之力殊精雙目一瞥已得郎女容華之概質言之郎女丰姿彪炳初不遜屬耳目位置之停勻郡主曰郎女金絲之髮銀海之睛吾一一折服特香脂齋澤腕膊皺雪花之嫣則似微矯非天然之媚嫵參贊立答曰否殿下乃有誤會下官敢信英國女郎之膚澤馳絕天下雪花之霜用以凝脂卻不假以矯飾夫人人稱道俄國女子雙趺之纖活潑之趣而英國之膚澤亦祭足衛抗郡主聞參贊恣辯則嘯曬日顏色乎辛宦聽中立之人加以評斷爾乃若護其國人此時音樂之聲忽止郡主曰舞蹈之節奏已終爾國美人久待老父必思得一年少爲侶爾滋可往就食片刻之歡參贊曰殿下出語直率乃不假以思索以爲吾出必行脫再思者殿下必引我至博局彼間舞鈴之曲中人欲醉樂隊初不能模擬音次郡主果出嘗復挽參贊行之徐徐間中睹郡主聰氣微蹙胸際裙襉起次與寶石之串浪成巨光卻無愛情之萌蘖郡主容華亦奇艷目光蕩動如素馨之花見人流媚而英國之少年尤把臂垂環折腰爭舞顧未嘗流情滋愛郡主藉衍天演此中尤有政治之關係如對習非此時舞蹈既終促步就博局雙腕轉動如一男人女以爲奇榮而心府亦未嘗示愛參贊自大陸歸來就此濱北胸中已貯無數美人之倩影嫣笑輕盈則侍者雖恭初不計及情愛二字或郡主溫淪履沛偏之心耶或此身尙有附鳳攀龍之希望耶郡主有心固不便遽宣諸口吻而己身尤始終不敢著意一息已抵葉子之室郡主賓幣案頭心力已交會而參贊則微步私出繞道花藥之背力揭舞幔更自幔後至戲園而英國之郎女正凝坐觀劇一見參贊即呼哈利而參贊亦道郎女之小名阿達彼此一晤愈趨愈邇瞬已攜手並坐參贊似懶人爛耳則力抑其聲曰天乎何爲引爾至此六禮拜前爾我不嘗共飯福哈爾姶氏之家耶阿達白亞曰然一禮拜前吾得阿翁信頗不康健吾故趲程北行姶氏留我吾亦莫慟參贊曰則挽臂同入之老人爲尊市矣阿達曰然特阿翁年事猶健方踰四十爾胡爲稱之老人參贊大驚曰步緩而行僂傴以滿頭白髮可四十餘歲耶曰然阿翁嘗坐奇驚因惆成怯顚亦未嘗舉示及我特似此事與吾母之死滋其關係而吾居英國亦正以此前阿翁時時圖返上書官家終不允參贊曰官家何以秉此天人之權勢人歸國阿達曰以前此圖成一事吾父已允改籍爲俄民參贊曰此着愚哉阿達曰賀言之吾父坐籍百萬之資只差勝斯養一旦失歡皇帝者二點鐘間可立放逐或充發西伯利亞治礦業語云得寵易者失寵亦易阿翁或即坐此根觸幻爲老態今幸皇帝見信行擢治海軍稱爲海軍之宗祖參贊曰然則白亞先生爲造船名家阿達爾務爲吾致紹吾或即向若翁懇若嫁我若亦樂從耶阿達聞參贊語怛然曰哈利吾不曾在太晤士河壩掬誠相示謂已以吾身屬諸吾父吾有從父命耳吾父深銜俄人即娶彼得堡亦無一掬誠之友此時忽有隔坐一奇碩之命婦輕撫亞白曰吾小友爾何以不知身寄俄國出語宜慎耶言時復向郎女微語曰親愛之人爾宜留意此間密諜科長格格魯克五分鐘前已靡得爾語明日必標諸手冊謂爾爲危險之人吾則勿畏恐以奉告須知俄國人知我者絕少並密諜之科亦不能曉言次變珮錚錚引裾已行哈利則曰阿達吾眞奇畏此國立國還行去此人竊夫以人人交頭接耳一語之微即有密諜隨侍上達天聽更有何樂耶

自由談之自由談 (不冷)

▲入牛角 入牛角言用心之誤也今以南北議和之故而欲先爲直皖之議和荷推此意則在政府當先翹新之議和在新國會當先安福與非安福之議和愈議和而其範圍愈小豈非入牛角之一乎

本館特設美術廣告部

申報館精製電鍍銅版

勸學催眠術

諸君如欲學此靈妙萬能不可思議的催眠術請入中國精神學會研究在遠方者通信教授在本地者直接面授無論男女不限年齡均可學習六個月畢業保證學費如數退還本會講義明晰提要鉤玄印刷精良猶其餘事函索詳章附郵三分本會接洽時間下午三時至五時 會址上海小東門中華路丹和里一號會長姚料芬啓 乙838

上海望平街 崇文五彩石印局 公泰活版印書局 卡片賤價 抵制潮流大減價

本局專印五彩時裝古裝月份牌鈔票錢票股單文憑鑲頭盒招絲牌仿單一切活版鉛印無不精益求精以臻完善兼理花旂各種新式名片廉價發行久蒙各界讚許已歷有年茲值抵制潮流雖多有因存積未完或無歐美到貨可購批發

大同春中西藥房 上海北四川路武昌路口

十靈救急藥囊 大地同春酒 (神犂丹) (神犂油)
(烟界)脫離黑籍丸 (花界)十拿十清毒液 (男界)男界無上丹 (女界)女界百好丸
電話北七六九

化痔仙丹

君有痔疾乎君曾患痔疾而已痊乎君自信君之痔疾確已斷根否乎君亦知此化痔丹之神效乎我請爲君述之此丹專治各種久年惡痔雖成管漏無不立瘥際此秋陽肆虐君苟患痔請速服之包君立刻除去也每瓶一元每料五瓶四元

所啓 分設北京前門外廊房頭條 天津鍋店街 上海益湯弄口 南京下關大馬路 杭州上保佑坊 崔氏瓣香廬總發行

中報館代售代收廣告

遺精聖藥 金剛百錬丸 注意假冒

本藥房發行遺精要品爲天下冠 ... 每料四元半料二元小盒一元 外埠函購郵局滙件 上海三馬路大新街 乙1219

本館精製銅版

萬事皆有訣門

凡事無不有一訣門得其訣者探與索仍秘但覺頭頭是道不得其訣者雖費心力如舍本逐末終莫測其端倪

書畫亦有訣門

書畫爲常人必有之技能一則生計與名學攸關一則所以增進美術思想何等貴重何等關切初學頗難入門已加練習者進步亦必不然甚速雖云乏良好之教授此中實有訣門

琴棋亦有訣門

琴棋爲消遣之雅品可以怡情陶性智慧與此種技能亦爲吾人所不可缺然理法繁苛無導師不易研求即已知者欲窺其精則尤爲難此中實有訣門

今敝局新出版合四技之捷訣一書

四道書畫琴棋捷訣 法式要訣源流門徑 顏柳歐趙名家 畫範名家曲譜 地練習奕譜實 成功無師自通立見 徑手訣自易辨別 調神通變化入門躁聲 無限量

全書要目錄下

書 學書·源流·提筆·選紙·磨墨·洗硯·指法·腕法·手法·變法·血法·骨法·筋法·肉法·筆妙七法·永字八法·眞書用筆·行書用筆·草書用筆·結體法·附顏帖·柳帖·歐帖·趙帖

畫 習畫要則·避忌·用筆·用墨·設色·乳金·傅粉·調脂·和墨·點苔·畫樹木·葉·山水·人物·花卉·草蟲·鳥獸·屋宇器具·城郭塔寺·舟楫橋梁等法·附名家畫範

琴 學琴須知·辨派·調絃·骨節·按節·搓剋法·穿紗法·結絃法·安絃法·理絃法·設膽法·和絃法·入調正位法·指法·解字法·按下法·諧法·念工尺法·五音定法·指訣二種·彈法三十種·附名家曲譜八種

棋 象棋圖式·行棋指明·象棋局勢·棋局實例·共四十局·圍棋圖式·行子指明·圍棋局勢·棋局實例·名家對奕一百局

全書一大厚冊定價七角實售四角九分 外埠函購郵票六角帶郵費均在內原班郵奉

總發行所 上海閘北義品里 廣文書局
分售處 上海四馬路中市 大東書局
T1446

仿殿本影印 康熙字典 購有預約券者速來取書

有第一之大用本國潔白精印每部兩二本除預約無多價欲購紙定五角洋三元實價洋四元五角二外埠函購郵代現寄費加一

發行所 上海棋盤街五百十六號 中華圖書館
代售處 各大書局
T1441

讀過明文選者不可不讀 昭明續文選

原行文選僅至梁初爲止是編自梁季下迄明清加以註釋實爲文選之完備本

每部定價洋二元 實洋一元四角

救國利器 小本製造 發財奇書 實驗工藝全書

青浦奚楚明先生編
▲全四冊裝入一匣
▲定價洋一元七角
▲特價一元
▲另贈物品價洋四角
▲外埠加郵費一角五分

本書利益

▲欲圖自身利益非有正當職業不可▲欲保正當職業非能永遠抵制不可▲欲謀永遠抵制非有實在能力不可▲欲蓄實在能力非圖工藝發展不可▲欲使工藝發展非從實地研習不可▲欲求實地研習非有完善書籍不可▲欲覓完善書籍非購工藝全書不可

同胞注意

凡下列種種製造法均係著者從實驗中得來按法試辨了無疑難設有看不明瞭或試驗無效者儘可通函上海滬寗車站善慶里一七四號愛國會奚君楚明詳細商權決不有誤

本書內容

第一集十種目次 ▲玻璃製造法 ▲五彩洋磁製造法 ▲五彩磁器製造法 ▲照相材料製造法 ▲五金配合製造法 ▲化裝品製造法 ▲牙粉牙膏製造法 ▲漿糊製造法 ▲糖漿類食物製造法 ▲食物既腐及貯藏法

第二集十種目次 ▲培植蘑菇法 ▲洋燭製造法 ▲火柴製造法 ▲火柴用白燐製造法 ▲枯骨製燐法 ▲稻草木灰製碱法 ▲石灰造漂白粉法 ▲人造棉花法 ▲破布亂麻造紙法 ▲肥皂製造法

上海四馬路 泰東圖書局發行 乙3367

中國訟師 深謀遠慮

本書早已風行天下今三版出書 ... 全書兩冊八角

民國奇案大觀

本書爲十八年來最新出版 ... 三百年心血

武俠偵探案

本書上下兩厚冊十六萬字 ... 別開生面 禁霞閣出版 上海四馬路中市 大東書局發行 本埠外埠各大書坊均有出售

紅樓夢釋眞 現已出版

明清興亡史 清秘史 索隱之書 有疑義 歷史學考 據學 政治 種族 哀 情艷 情言 社會 何 著作 人

特價一元 五角 上海麥家圈萃秀里 民權出版部啓

清朝奇案大觀

特價一元 艷情尺牘 上海棋盤街 中華圖書館 掃葉山房 大東書局 交通圖書館 泰東書局 朝記書莊 經售處
丁104

上海棋盤街
注意亦高尚之銷夏品

消夏之品莫妙于小說下列各書皆名家著述從速惠顧可以照碼對折

本館向例每逢夏令特將小說等可以消遣之書發售消夏品以爲諸君納涼遣興之助向蒙各界歡迎茲者又値暑假仍照舊例選取最有興味之各種新譯小說及名人書札等類特定優待辦法以副雅愛凡購左列各種書籍者一律照碼對折以陰歷閏七月底爲止限滿之後仍照定價發售 近時新出

國際秘蜜偵探小說 秘蜜之府 五角
福爾摩斯新偵探案 恐佈窟 四角
俠異小說 五千磅 七角
俠情小說 劍膽簫心 六角

◉附列名人書札

評點東坡尺牘 二角
評點黃山谷尺牘 一角五分
曾文正書牘彙鈔 中紙七角
加批歸震川尺牘 洋紙一元
惜抱軒尺牘 五角
加批錢牧齋尺牘 中紙一角五分
明代名人尺牘小品 洋紙八角
陳文恭公手札 四角
呂留良家訓書札 三角
百大家名賢手札 八角
音註小倉山房尺牘 八角
管註秋水軒尺牘 三角
息盦尺牘 二角
尺牘合璧 二角
中華詳註女界尺牘 三角
中華民國新文尺牘 三角
注釋共和進行尺牘 二元
分類普通尺牘大全 完璧一元
分類普通尺牘全璧 一元
中華簡淺顯尺牘教科 三角
民國初學尺牘 四角
兪曲園尺牘 洋紙四角 中紙五角
男女交際尺牘 二角
豔情尺牘 四角
戲考 一至廿九冊每冊 二角五分
繪圖昇仙傳 一角四分
繪圖前後三門街 二角八分
繪圖新史奇觀 八分
繪圖名妓爭風 一角五分
繪圖千里駒 一角
繪圖萬花樓 二角
繪圖五劍十八義 一角五分
繪圖呼家將 一角五分
繪圖蝴蝶緣 九分
繪圖五虎平西南 二角五分
繪圖五代殘唐 一角
繪圖大八義 一角五分
繪圖小八義 三角
繪圖三下南唐 一角
繪圖三公奇案 二角五分
繪圖淵海子評 一角二分
思益堂日札 三角
綏寇紀略續編 二角
霆軍紀略 八角
雲間據目抄 三角
壺天錄 三角
驪砭軒質言 三角
西洋通俗演義 八角
漫遊紀略 三角
滇南雜志 一元
脊最編 八角
藍露庵雜記 三角
致富錦囊 二角
北京指南 七角
先令珠算法 四角
琴學入門 一元
六[illegible]六 三角
婦人病自療法 一元

名目繁多不及備載分三日刊登欲知全豹請索特定消夏品目錄外埠附賜郵票一分詳示通訊處函購滙免不通之處郵票九五代現

中華圖書館

▲滿清十三朝之秘史

清談

▲總目

◉宮闈談 ◉軍事談 ◉權貴談 ◉文學談 ◉災異談
◉政治談 ◉外交談 ◉風俗談 ◉藝術談 ◉雜事談

有清一代。二百數十年間之歷史。上自宮闈。下至里巷。遺聞軼事。不勝紀載。前人著述雖多。然載之秘籍。爲人所不經見者亦復不少。是書爲譚溪生所纂輯。費四五年之光陰。稽數百種之秘籍。或得之遺老傳言。或徵於宮庭侍臣。奇聞逸事。多爲人所未悉。述異誌怪。皆徵信於實錄。分類目次。略誌於前。全書六冊裝一錦匣。定價一元四角。愛讀清朝野史者。欲廣見聞者。皆不可不讀此編也。

◉增訂四版出書◉

滿清稗史

是書凡十六種。各分門類。記載精詳。雖事實僅關一姓。撰述不止一家。而識大識小。各徵搜採之宏。公是公非。具見評量之當。且遺聞軼說。比類屬辭。亦豐博亦精確。洵爲滿清一代所未有之傑作。視彼以勦襲報章。蒐集舊刻爲能者。誠不可以道里計。世之欲知滿清歷史者。當必以是書爲徵信之本矣。現已增訂四版。付印無多。諸君欲購者請爭先一讀爲快。

◀目次▶

▲滿清興亡史 ▲滿清外史
▲革命日記 ▲獨立史別裁
▲名人事略 ▲貪官污吏傳
▲奴才小史 ▲戊壬錄
▲新燕語 ▲新塵史
▲變異錄 ▲南北春秋
▲清末實錄 ▲湘漢百事
▲所聞所見錄 ▲新吟詠

◉全書十八冊二函定價二元五角

上海棋盤街 廣益書局發行

◉分設 ◉北京 ◉廣東 ◉漢口 ◉長沙 ◉開封

奉送人人必讀之書

▲欲雪奇恥大辱不可不閱此書▲欲望還我青島不可不閱此書▲欲救中國危亡不可不閱此書◉內容分國恥論說 國恥謎聯 國恥詩詞 國恥童經 國恥韻語 國恥表解 國恥灘簧 國恥五更等 洋裝一冊 前印一萬本 不滿一月 鋪售一空 價値如何 早已口碑載道 毋庸嘆嘆 茲當第七次再版之際 特廣行贈送 每冊祗取紙本費洋六分 零購不滿洋數者可用郵票代之 賜顧諸君請開明姓氏住址並附下書資 立即寄奉 極爲快捷 空函無效▲愛國志士多購贈親友 以分作各學校獎品 及學生自修之最宜◉通信處上海北山西路德安里一八九號

通俗研究社

天下第一奇術全書

秘術海

增訂八版

定價 上冊六角 下冊六角

特價合購祗收洋七角 外埠函購另加郵費一角

◉家庭常識之指針 ◉社會日用之寶庫 ◉旅行助益之秘笈

本編自出版以來。風行海內。各界歡迎。縱其內容。分門別類。搜奇索秘。集古今最新確之方法。萃中外極實費之技術。均有實用。且有真效。迥非徒炫名目以欺世者可比。誠人人必備之奇書也。全書子目計有二千餘種。不能備載。茲特將各類之目錄摘要如下

◉第一冊

◉天地山川門 ▲看太陽而知晴雨法 ▲看太陰而知風雨法 ▲出行預防風雨法 ▲預測地震法 ▲豐歉占驗法

◉房室建築門 ▲裝飾天然壁畫法 ▲除新屋漆氣法 ▲除地板濕氣法 ▲掘井必得清泉法 ▲池水不涸法

◉衣履布帛門 ▲治各油污衣垢法 ▲去衣服霉宿法 ▲修綿雨衣法 ▲去衣上折痕法 ▲去衣上灼痕法

◉飲食烹調門 ▲煮赤米爲白飯法 ▲治酒味酸法 ▲使乾麵爲鮮淡法 ▲使醃魚變雞味法 ▲藏米麥不蛀法 ▲藏餅菜不醭法 ▲藏果實不壞法 ▲夏季醃凍魚凍肉 ▲夏中好魚肉法 ▲終年保存瓜茄法

◉花果菜蔬門 ▲催花早放法 ▲令花緩放法 ▲牡丹變色法 ▲紅花變白法 ▲盆景枯而復活法 ▲菊至春夏不彫法 ▲茄至冬日結實法 ▲引筍過牆法 ▲令瓜即熟法

◉製作物件門 ▲製假羊脂玉法 ▲鋼上鑲金法 ▲人工造冰法 ▲煮石使軟法 ▲製樹膠雨衣法 ▲立刻製酒法 ▲製假古畫法

◉修理器皿門 ▲紅銅變白法 ▲補碗不用釘法 ▲煤油燈自增光亮法 ▲補鍋不漏法 ▲磨刀不用石法 ▲縫針不銹法 ▲治漆器[illegible]法 ▲防竹器蛀壞法

◉鑒別眞僞門 ▲鑒別金鋼鑽法 ▲鑒別寶石法 ▲鑒別金之眞假法 ▲鑒別酒類優劣法 ▲鑒別雞鴨蛋好歹法

◉書翰珍襲門 ▲作字有光彩法 ▲洗落木板字跡法 ▲洗去書畫汚跡法 ▲洗落白紙墨跡法 ▲收藏書畫法

◉奇術妙方門 ▲夫婦終身相悅法 ▲令人相思法 ▲終日不洩法 ▲隨心變化美人法 ▲千杯不醉法 ▲百夜不眠法 ▲夜中無燈讀書法 ▲止人逃亡法 ▲試婦人貞淫法 ▲止婦人嫉妬法 ▲水中覓物法 ▲試驗病人生死法 ▲雞蛋止火災法 ▲點燈不用油法 ▲黑齒立化白齒法 ▲西施沐浴法 ▲使面色一夜白嫩法 ▲醉漢立醒法

◉第二冊

◉游戲幻術門 ▲紙上畫月放光法 ▲雞蛋騰空法 ▲搖會必勝法 ▲剃鬚不用刀法 ▲白紙傳書法 ▲絹帕包酒不漏法 ▲酒不溢出杯外法 ▲白日能見鬼魅法 ▲佳人變鬼法 ▲浮針水面法 ▲紙蝶穿花法 ▲紙魚沐水法 ▲壁上畫燭點火法 ▲頃刻種瓜法 ▲蠟燭一寸點一夜法 ▲燭行雨中不滅法 ▲油燈閉放各種花卉法 ▲避難隱形法 ▲變異形發法 ▲鴨蛋變成四方法

◉禽獸飼畜門 ▲使雞立至法 ▲驅[illegible]法 ▲養雞易肥法 ▲養雞長生蛋法 ▲使豬易肥法 ▲養馬易肥法 ▲使犬夜警覺法

◉蟲魚避養門 ▲毒蛇不近身法 ▲除臭蟲法 ▲驅蚊法 ▲除蒼蠅法 ▲驅蟻法 ▲禁蛙鳴法 ▲種魚蝦法 ▲知水中魚細多少法

◉急救死傷門 ▲救自刎法 ▲救縊死法 ▲救凍死法 ▲救跌死法 ▲救吞砒霜法 ▲救服鹽滷死法 ▲救煤毒燻死法 ▲救男女脫精死法 ▲救吞紅頭火柴法 ▲治吞金法 ▲治小兒誤吞鐵釘法

◉防患避災門 ▲樓居防火法 ▲救火油燃翻法 ▲入水不溺法 ▲避蠱毒法 ▲避解觸死法 ▲避刀兵鬼怪虎狼法 ▲安居防賊法

◉身體療治門 ▲止痢神效法 ▲灸痧虫法 ▲淋病除根法 ▲治皮膚粗糙法 ▲使癩脫落法 ▲治兩耳失聰法 ▲治跌打損傷法 ▲治頭痛新法 ▲百歲目光如畫法 ▲終身不瞎法

◉婦人調衛門 ▲預知分娩日期法 ▲治臨產暈絕法 ▲治子死腹中法 ▲試懷身孕法 ▲預知天癸始至日期法 ▲治石女法

◉兒科廣濟門 ▲浴兒免痘法 ▲小兒永不出天花法 ▲治小兒驚風法 ▲治臍瘡法 ▲使小兒不生瘡法 ▲治小兒食滯法

◉閨閣助妝門 ▲禿髮再生法 ▲修面不用線法 ▲洗面換容法 ▲落牙復生法 ▲步步生香法 ▲立放大脚法

◉旅行須知門 ▲行路不迷法 ▲旅行不渴法 ▲千里不飢法 ▲疾走不喘法 ▲行遠不疲法 ▲旅行不病法 ▲夜行無恐法 ▲預知海船遇險法

總發行所 上海棋盤街 廣益書局

平江公所過期柩運蘇葬阡廣告

本所旅櫬向例一年爲滿過期即爲阡葬今於閏七月十六日起特登申新兩報廣告茲定九月朔起運以後來者或可位置務望見報後即日領去如逾旬日倘仍置之不理本所認爲默許非敢漠然爲此作最後之忠告耳 梓安堂值事人謹啓

Z3922

上海 北京 天津 漢口

茂生洋行遠東總經理

專辦進口出口各項貨物及建築廠屋機器各料各種化學藥品及製造火柴用料大小五金各項鋼鐵及鐵路材料

保險公司 專保水火險

造船公司 承造大小船隻

建築材料 托拉斯康氏鋼料公司出品 水泥鋼骨 鋼條 鋼床 鋼漆 泥水匠用油漆 不透水漿糊 比勿牌紙版

雜貨類 機器皮帶 司各脫鱉魚肝油 藥品 印墨 收銀計數機 防疫消毒器 油漆 油磁 燒爐 染皂 綁帶 縫線 影戲機 茂生牌各色貨物 卍牌屋頂油毛氈

各項機械 麵粉機 鋸木機 和泥碎石機 開礦機 抽水機 發電機 流電機 升降機 轉運機 碾米機 引擎 火管 鍋爐 溫水爐 自來火機 鑽機 鑿機 炸機 濾水機 鐵路機關機 水力機 電話 通電機 香烟機 做鞋機 鞋釘線 火油水面馬達(自五馬力至二百馬力) 冰凍機 製紙機

老刀牌香烟

清香適口

天下馳名

駐華英美烟公司總理

有限英國公司

津浦鐵路行車時刻表

乘客注意特別三次無論上下行車於福履集明光滁浦鎮均不停

下行車：天津東站　天津總站　西站　滄州　德州　濟南　泰安　兗州　臨城　徐州　福履集　固鎮　蚌埠　明光　滁州　浦鎮　浦口

上行車：浦口　浦鎮　滁州　明光　蚌埠　固鎮　福履集　徐州　臨城　兗州　泰安　濟南　德州　滄州　西站　天津總站　天津東站

[illegible]

中華民國八年三月十五日重訂

滬寧鐵路行車時刻表

上海開至南京 南京開至上海 火車時刻表　上海本埠時刻比鐵路時刻早一句鐘

上海　蘇州　無錫　常州　丹陽　鎮江　南京　浦口　天津　北京

[illegible]

北京天津開至浦口上海滬寧線火車時刻表

[illegible]

滬杭甬鐵路滬杭線行車時刻簡表

上海北站　上海南站　松江　嘉善　嘉興　硤石　長安　杭州　閘口

[illegible]

(注意)凡表內有△記號者係與滬寧路相接之車

國民寶丹

是丹主治夏秋危險急痧立有起死回生之功近年以來自南洋羣島盛行鼠疫遍傳各地今夏滬地時疫流行各種危險痧症患者諸藥罔效惟此丹吞服二三分即能頃刻全愈無不效驗如神自從發行迄今活人無算因謂之曰國民寶丹誠為救濟之寶也 每合一角五分每打一元五角 又第一國產豫劑九功效同上每封銅元九枚每打七角 發行所上海五馬路廣濟 麥家圈蕤泰西藥房 法界愷自邇路中國製藥廠 漢口西海春大藥房 華法大藥房 中華厚安藥房啟 2316

的是國貨十字老牌毛巾

本廠發明潔白軟熟十字老牌毛巾純粹國產提倡最早風行以來頗承社會贊美是以再研究與舶來品爭勝以圖久遠之計以使我國金錢不致外漏本廠發行所在九江路新里內三百九十號門牌發處在山東路倘仁里隔壁三百廿二號半便是但蒙寄售不貲勝歡迎之至批發格外從廉俾得利益均沾也 上海三協興業廠謹啟 1300 Z

科法醫 新老白濁

[illegible]者以為濁已脫精不知精藏於內久後復發屢起屢止[illegible] 覺濕熱時淋時止轉變身體病者雖無苦要但保養不適必致倒痰[illegible] 短促血淋閉塞種種危險疾病本診所博士在歐洲習得最新發明科學手術 無痛 醫治 新淋 星期全愈 久淋 限期包愈保無後患無論患有梅毒下疳魚口 醫治遺精陽痿及生殖器疑難各病者請親臨 英大馬路拋球場七十三號西醫 余景誠 專門專科診所便是 醫例 診金一元二角 通信求診者照門診例 全函不覆 掛號處啟

丹徒余氏續修宗譜通告

[illegible]數十餘年譜牒修於明代僑居新安會通世[illegible] 遷丹徒以後因支嗣不繁尚未纂輯長治切代遠年湮之慨本敬宗收族之意爰鳩族衆重議續修考鈔譜四世叔祖玉橋公傳子配四樵華二公之後裔歲同時散居江北揚州各處者間不通光緒中配四公之孫飲遊成都將軍署會來漢皇後亦不知所之凡報後務將世系名字生卒年月葬一切事蹟詳細開明以便編輯幸勿延誤 八世孫長治謹啟 通信處漢口馬王廟和記綢緞號余永濟照收

咳嗽神藥

林洞省　陳家恩　王若儀　吳國卿　丁谷枏　孫介謙

是藥專治新舊各種咳嗽以及氣喘痰飲虛損咳血肺癆等症無論男女老幼服之無不立見奇效經上列中西名醫保證公認為主治咳嗽聖品功效服法詳載仿單○每瓶大洋一元二角每打大洋十二元 外埠滙洋函購帶費自給 總發行所上海湖北路五十五六號天生西藥公司 電話五三五七 3724

本館特設美術廣告部

三角藥房藥目

▲陽萎精枯四肢乏力▼ ▲腰膝酸痛夢遺滑精▼ ▲唯扶陽藥服之最靈▼

●扶陽藥 每服大洋三角(德方) Yohimbine. Sperm (病狀)陽萎者玉莖失生殖之機能也若因縱慾過度神經衰弱腎虛精枯頭暈夢遺甚至半身癱瘓者此生殘廢子嗣絕滅至可悲也(養病法)忌淫詞穢行深夜不寢忌手淫忌生冷食物凡背腿脚心等處宜使溫暖此藥係育亨賓司披敛等混合製成為扶陽續嗣神品若因藥力效驗強作之用殊損德也

唯有●●●●止痛止瀉片 ●腹痛久瀉 ●紅白痢疾 ●神衰力弱

此藥依英國醋鉛丸原方加減製成專治腹痛久瀉出冷水一切裏急後重是痢非痢之症○每次服二片至六片病重者連服二三次即愈惟病者小腹尾脊肚臍脚心四處務須設法使其溫暖或用熱水袋暖之亦妙▲每瓶大洋三角○但愈後須服開胃藥品為要

●頭痛藥(美國原方)Antipyrin Coffeino-Citrium (病狀)頭痛原因如傷風感冒花麻痘疹或烟酒過度或操心勞神腎虛精虧者易患偏正頭痛之病間或惡心嘔吐飽脹便秘惡寒畏光耳根牙床之筋亦痛面色時白時紅頭重如山睡不安神(養病法)飲食須易消化者忌狂風忌烟酒手淫忌遲眠遲起忌憂愁惱怒

●咳嗽藥(英國原方)pulvis—Ipecacuanha. Co. (病狀)體健者患咳嗽半因風侵半因烟塵灰砂滯激氣管而起或喉癢胸悶氣逆頸脹面色青紅時略痰塊或僅乾咳若至日久則傷肺部倘肺發腫則痰必帶血於是變為癆矣(養病法)忌鹹食忌烟酒忌高聲忌葷腥油膩

●肺癆藥(英國原方)Guaiacol Carbont. (病狀)肺癆係微菌結在肺臟中滋生為患肺絡受傷由是呼吸迫促盜汗潮熱痰涎腥臭形容枯槁雖曰神氣清敏動輒氣脫是故體弱患咳務須注意早治(養病法)此病注重保養忌淫慾忌煩腦忌烟酒賭博宜食藕粉藕湯

●止癢藥(漢傑擬方)Resorcin Bslsamum Peruvionn (病狀)皮有蟲則癢癢難忍則搔搔破皮則痛則爛炎若在下身為患頗大蓋下半身皮膚紋絡無橫無直收口最難且濱江臨海之區潮濕至重每值春夏人受之而即下注發為極劇烈之蟯癢于是脚脊腿搔無不因搔破皮(養病法)忌酒忌臭腐辛辣之物癢極時忌用沸水盪洗

●利便劑(英國局方)(病狀)房闕市者大小便易結因闕市之炭氣最濃於腸胃中恒消化之力量於是口臭胃弱腸管塞滯舌胎黃黑喉中乾燥各種疾病均由便秘生矣若婦女月經不調小兒疳積消瘦亦因便秘而起此丸常服健脾開胃亦免病之至寶也舟車旅行尤常當備(服法)(養病法另詳)

●久白帶藥(英國原方)InfusumErgotae. (病狀)白帶初起發熱惡寒戰慄自陰道流出粘液而子宮疼痛尿時覺痛煩病漸重則白帶更多其液附於恥毛皮面發現顆粒潔母與患淋不能受孕(養病法)忌食酸辣忌酒忌房事忌不由父母遺傳或之人交合月經時最宜注意若幼女患白帶多帶白不治帶淋或乳娘傳染須將此藥減半服之此藥專治久

三角藥房 總發行上海四馬路第一臺對面 ●分銷處各埠各大藥房●廈門萬縣●武昌鄭大有●新嘉坡記大藥房●許州德記●中華學校●其餘各埠凡分銷處請來函妥商另由上海代辦公司承辦 天壽堂 現廣招洋廣雜貨人生日用事物 備載及金格外從廉 機械佣以 辦 Z1275

總經理中西 醫藥化學 士張漢傑啟

君嘗夜行乎

或遇大雨道途黑暗 君於斯時欲知時刻平常之表決不能告 君惟有購格索夜明表可以勝任愉快

上海 美興公司啟

質料優美製法完善洗面沐浴最合衛生乃夏令之良品也

大號每打四元 二號每打三元

總發行南京路棋盤街交通路 廣生行有限公司啟

雙妹老牌花露水

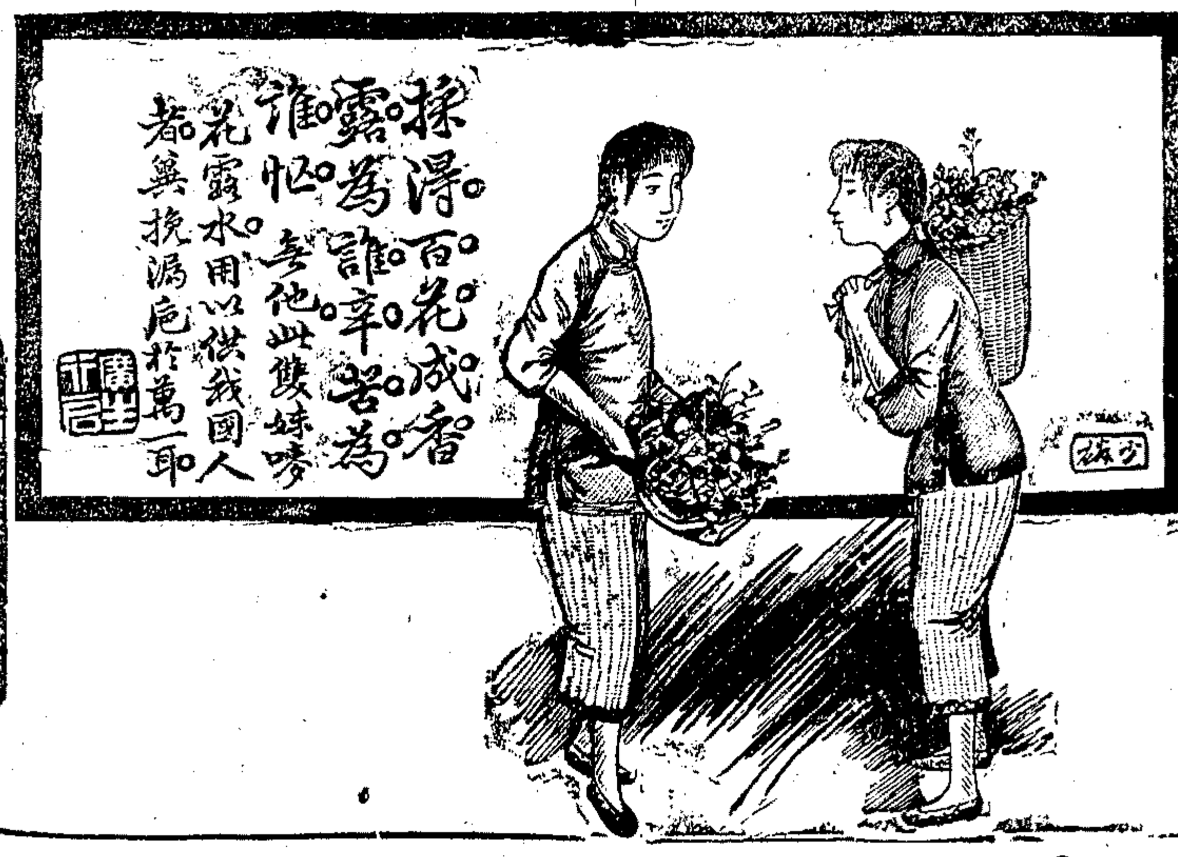

先施公司

上海大馬路

新到美國著名堅氏英文教科書適合我國秋季始業之用 如學界諸君欲研究新學術不可不人置一篇

中西書籍文房用品無不齊備歡迎學界取價從廉

史惟記手表大廉價

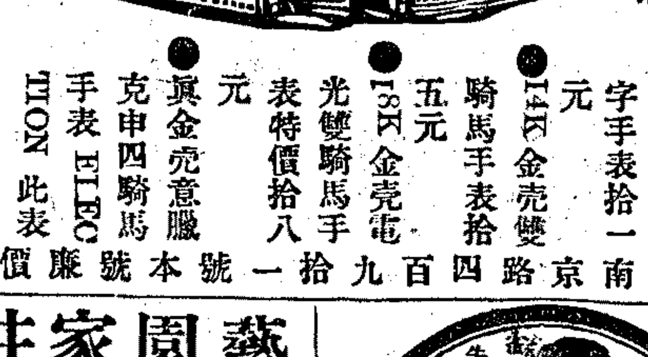

夜光鎳殼手表每只三元 外埠寄費每只加四角 郵票代現九折計算

●14K金殼工字手表拾元 ●18K金殼工字手表拾一元 ●14K金殼雙騎馬手表拾五元 ●18K金殼雙騎馬手表特價拾八元 ●真金殼意服克申四騎馬手表ELECTION此表為市上最有名的手表特價每只念元

上海南京路四百九十一號本號廉價部啟

PHILIPS ½ WATT LAMP

冒牌甚多 認明洋文

既省一半電費

又得加倍光明

3774

各大電燈行均有出售

總經理威麟洋行

寶發 Biofix

最新奇美術照像館開幕 南京路中五百零一號

本館向設歐洲歷數拾年荷蒙各國皇家獎勵稱賞成績絕佳美術最新今為推廣營業起見添設分行於上海南京路中段第五百另一號門牌無論晝夜均能攝拍凡本家拍出之相較別行新奇優美並且迅速隔日可取每打定價洋四角五分外加一贈減價優待添貴紙倘蒙●請各界駕客賜顧者歡迎臨本館無任 寶發美術照像館謹啟 Z5983

英商 BM&Co. TRADE MARK 卜內門有限公司

上海九江路十二號

專售各種洋碱

敝公司今日之價目如下

蛾眉月牌純碱每擔銀三兩一錢二分 蛾眉月牌嘀囒及潔麵碱每擔銀四兩 上列之價由上海棧房出發之貨各處經理處亦有出售惟照上列之價加使費少許耳 惠顧者請注意焉

藝園家注意

殺虫藥劑性本不一惟各有專功而西人對於花木之虫尤為注意蓋歐美各國最重衛生凡公共遊戲之場及平日起居之所咸植花木以收炭氣惟每患於虫後經多數醫士驗究所得用呂宋烟筋煎汁遍洒園內虫類頓滅故彼邦藝園家至今奉為至寶我國各地亭園林立對於是項微虫大都置之不問雖有少數人士注意欲思撲滅以苦少方劑即沮滋一虫而論每有大好花園一經虫患而致全園衰敗深為可惜繳廠主因念西醫云呂宋烟筋殺虫之言實地試驗果然靈效且此等烟筋價值甚廉故特登報廣告俾藝園家之採擇以為愛護花木之好肥料尚有最上等之肥料其質殆乎舶來品之上於藝園家均不可少之物價值亦廉請購試之方知言之不謬耳

上海閘北人和雪茄烟廠特白 甲2794

拆股聲明

本公司股東盛三元在本公司[illegible]因意氣不合自願將其股本[illegible]與本公司無涉[illegible]特此登報聲明[illegible] 2860

雀巢牌牛奶粉

各埠大藥房及洋貨店均有出售如無處購買請向上海南京路雀巢牌公司函購其價每罐大洋九角每打八元五角寄費在內

光耀奪目

本號自運金鋼鑽以來已歷三十年矣貨真價實老少無欺信用昭著同行界廣[illegible]續到白金鋼鑽各種首飾禮物服物精美如蒙惠顧[illegible]大小手錶外國金銀器價廉[illegible] 本號設在南京路[illegible]上海跑馬廳[illegible]

GENASPRIN

◀淨阿司匹靈▶

此藥片為最純淨最穩妥之阿司匹靈片經著名藥師悉心研究用新法創製原料純淨調劑合度向來阿司匹靈所含有妨害體機各質均經消除淨盡可保服者永無妨害之虞功效特著實為近世紀醫藥界中一大進化也此藥在歐西發明以來閱時未久已得無數名人醫士證明為最完善唯一之阿司匹靈務希惠購者認明右列瓶樣免致混誤是幸

●主治 傷風 感冒 頭痛 牙痛 筋骨痠痛 及各種腦系症兼治各種風濕病症

各大藥房均有出售

總發行所 上海廣東路二號 華發大藥行

胃靈

本藥房自發行胃病良藥名曰(胃靈)荷蒙各埠歡迎今數月馳名遐邇同聲贊揚信用早著銷行日廣足見其功效不謬也凡同胞有患胃病各症請試服之

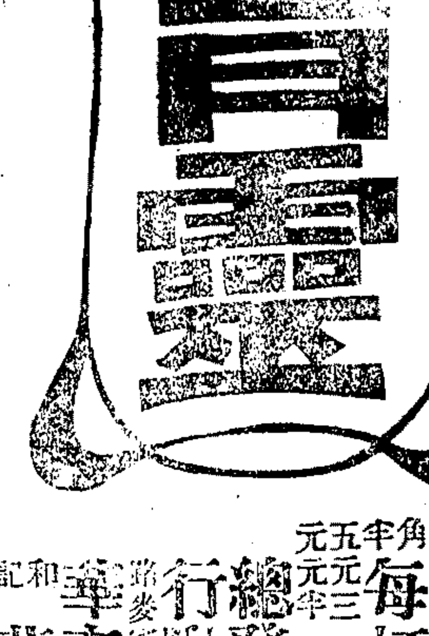

特別贈品 注意 曾服胃靈空盒十只及包紙可換 本外埠及各處均有分售

價目 每打 大五元 小三元

總發行 上海四馬路 華泰藥房

本館特設美術廣告部